

様式第2号

「空き家情報バンク」登録カード

登録No.	29-4	区分	<input checked="" type="checkbox"/> 売却 <input type="checkbox"/> 賃貸	分類	<input type="checkbox"/> 住宅 <input checked="" type="checkbox"/> 住宅及び土地	
物件所在地	勝山市沢町2丁目					
希望価格	(売買)	18,500,000 円	<input type="checkbox"/> 敷金()	<input type="checkbox"/> 礼金()		
	(賃貸)	円/月	<input type="checkbox"/> 保証金()	<input type="checkbox"/> 管理費()		
物件の概要	面積		構造		建築年 1994 年	
	土地	47.54 坪	<input type="checkbox"/> 木造	売買の場合		
		157.18 m ²		<input type="checkbox"/> 軽量鉄骨造	補修の要否	補修の費用負担
	建物	1階	114.98 m ²	<input checked="" type="checkbox"/> 鉄骨	<input type="checkbox"/> 補修は不要	<input checked="" type="checkbox"/> 所有者負担
			34.78 坪	<input type="checkbox"/> 鉄筋コンクリート	<input checked="" type="checkbox"/> 多少の補修必要	<input type="checkbox"/> 入居者負担
		2階	103.88 m ²	<input type="checkbox"/> その他	<input type="checkbox"/> 大幅は補修必要	<input type="checkbox"/> その他
		31.42 坪	()	<input type="checkbox"/> 現在補修中	()	
間取り	1階	<input type="checkbox"/> 居間()畳	<input checked="" type="checkbox"/> 台所(LDK)	<input type="checkbox"/> 風呂	<input checked="" type="checkbox"/> トイレ <input checked="" type="checkbox"/> その他(車庫)	
		<input checked="" type="checkbox"/> 和室(6)畳 (8)畳	<input type="checkbox"/> 洋室()畳 ()畳 ()畳			
	2階	<input type="checkbox"/> 居間()畳	<input type="checkbox"/> 台所	<input checked="" type="checkbox"/> 風呂	<input checked="" type="checkbox"/> トイレ <input checked="" type="checkbox"/> その他(納戸)	
		<input type="checkbox"/> 和室()畳 ()畳	<input checked="" type="checkbox"/> 洋室(6)畳 (10)畳 (10)畳			
利用状況	<input type="checkbox"/> 自らが居住 <input type="checkbox"/> 放置(年) <input type="checkbox"/> 別荘 <input checked="" type="checkbox"/> その他(販売中)	主 要 施 設	ま だ の 距 離	<input checked="" type="checkbox"/> 駅(1.6km) <input checked="" type="checkbox"/> バス停(0.1km) <input checked="" type="checkbox"/> 市役所(0.7km) <input checked="" type="checkbox"/> 病院(1.1km) <input checked="" type="checkbox"/> 消防署(0.7km) <input checked="" type="checkbox"/> 警察署(2km) <input checked="" type="checkbox"/> 保育園・幼稚園(0.1km) <input checked="" type="checkbox"/> 小学校(0.7km) <input checked="" type="checkbox"/> 中学校(0.9km) <input type="checkbox"/> その他()		
物件の特徴	(上下水道・電気・電話等の状況、PR 等) 小中学校・スーパーが1km圏内の利便性抜群の物件です					
特記事項	(買い手に対する要望事項等)					
備考	都市計画区域内 用途地域:近隣商業地域 準防火地域 建蔽率:80% 容積率:200%					
問合せ先 (仲介宅建業者)	〒910-1222	住所	吉田郡永平寺町諏訪間 1-9			
	名称	永平寺の里株式会社		TEL	0776-63-2828	
	免許番号	福井県知事(2)第 1541 号				

位置図

○記入については、目印となる建物、道路、河川等の名称も併せて記入してください。

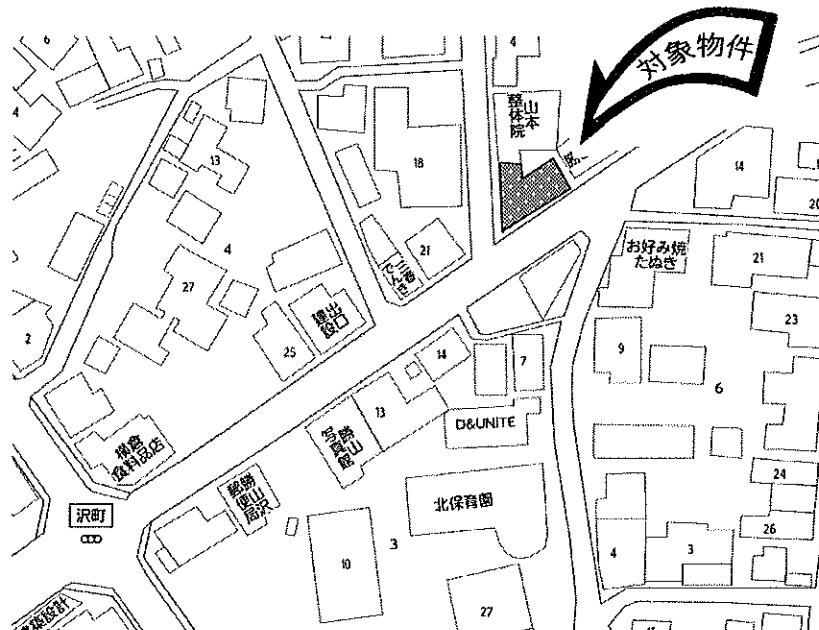
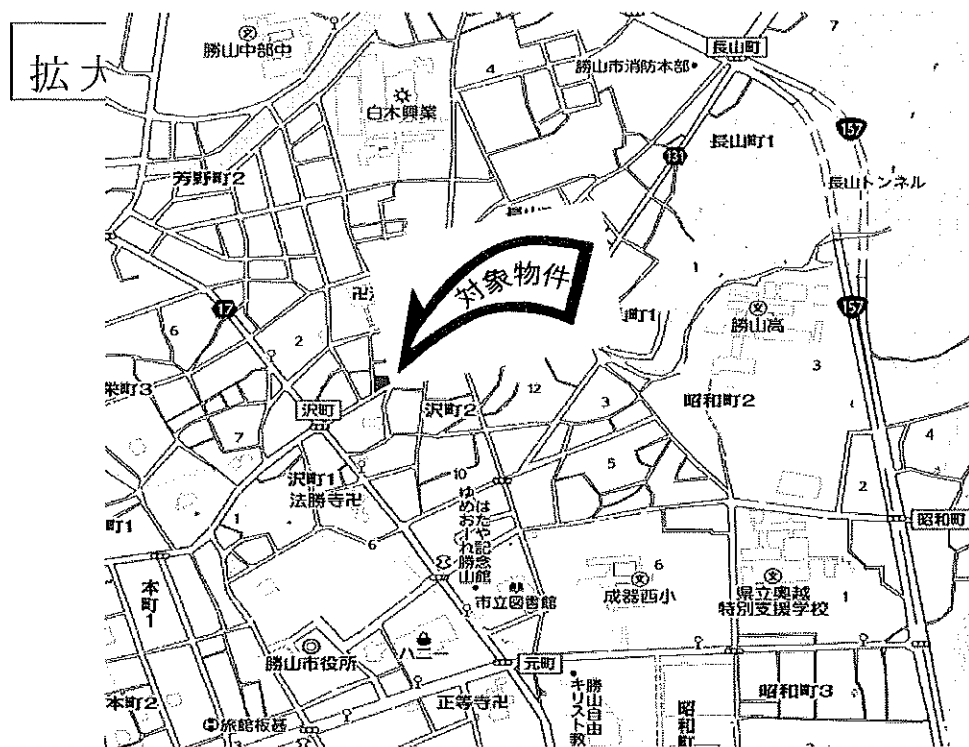

間取り図

建物・1階

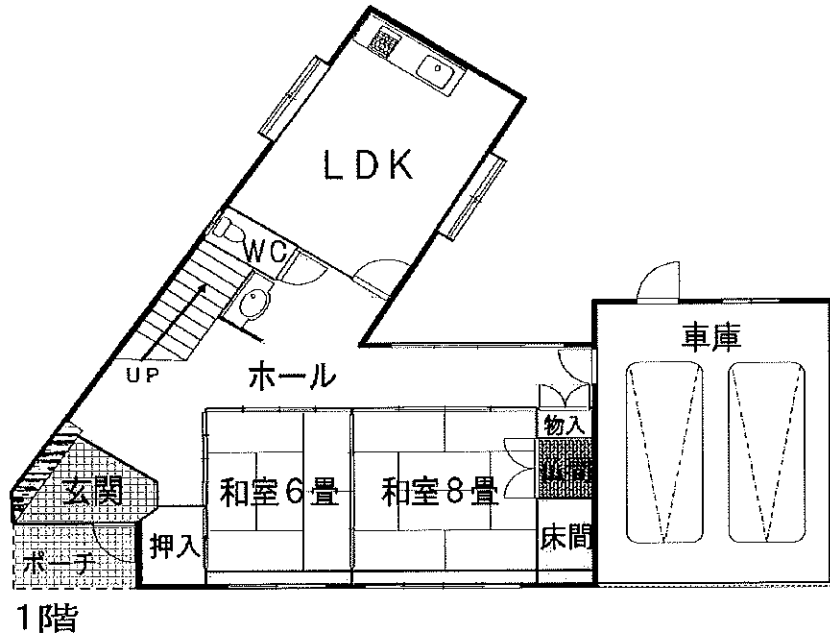

1階

建物・2階

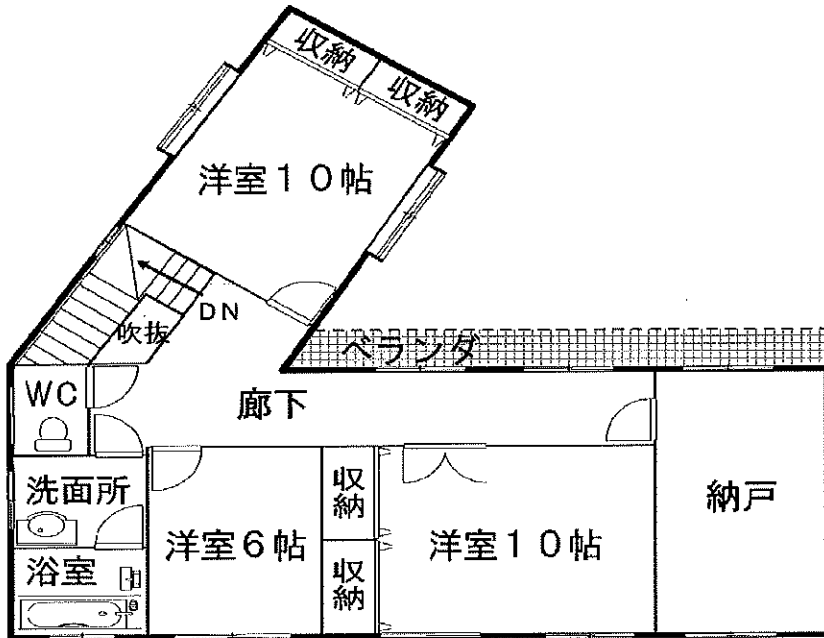

2階



山本整体院

売物件