

議題 1

各路線の課題、ニーズ等について

平成 27 年 10 月 1 日の大規模ダイヤ改正から 3 年が経過したため、現状を分析および評価し、課題や問題のある路線の見直しを検討する。

1. 勝山市が運行する路線バスについて（生活路線）

すべてのコミュニティバスが勝山市の主要な施設（えちぜん鉄道勝山駅、サンプラザ、福井勝山総合病院、温泉センター水芭蕉）を通り、各地域に放射状に伸びている。

ぐるりん中部方面、ぐるりん南部方面、北郷予約便、鹿谷線、荒土・野向予約便（荒土線および野向線を含む）、北谷線、遅羽線、平泉寺・猪野瀬予約便（平泉寺線を含む）

2. 現在の各路線の協定期間

平成 27 年 10 月 1 日～平成 32 年 9 月 30 日 5 年間

3. 現在の路線に至る経緯

「会議」…地域公共交通会議

年 月	内 容
H26.2	会議において区域運行の導入について協議
H26.7	会議において車両追加・増便について協議
H26.9-1	市内 10 地区 2 団体と意見交換会を実施
H27.6	会議において現在の路線での運行を承認
H27.10	現在の路線での運行開始
	その後、各路線においてバス停留所の新設や移設、ルートの変更などの微修正を実施

4. 今後の方針

利用者の利便性を向上させる。また、高齢化が加速するにあたり、公共交通を維持していくため、路線の効率化および生産性の向上を図る。（運賃の適正化など）

現時点での考え方は次のとおり。

市街地路線 （ぐるりん中部・南部）	現状よりも効率のよい運行ができないか検討（利用者の混乱を招かないことが前提）
郊外路線	ベースは現状のままで、微修正を実施。

5. 各路線の概要 ※便数…上り便下り便別にカウント ※1日平均利用者数…今年度の平均

路線名	車両 (乗車定員)	運行形態	主な 運行地域	便数※ 上下別	1日平均 利用者数	1日平均 走行キロ
ぐるりん中部	中型バス (57人)	定時定路線	市街地 (中部)	7	41	68.7
ぐるりん南部	小型バス (33人)	定時定路線	市街地 (南部)	6	14	60.7
平泉寺線、平泉 寺・猪野瀬予約便	通勤バス (13人)	定時+区域	平泉寺町	8	20	76.7
北谷線	通勤バス (13人)	定時+区域	北谷町	9	11	56.8
遅羽線	ハイエース (9人)	定時+区域	遅羽町	11	8	13.7
鹿谷線	小型バス (33人)	定時+区域	鹿谷町	8	16	83.3
北郷予約便	小型バス (33人)	定時+区域	北郷町	8	16	57.6
荒土線	ハイエース (9人)	定時+区域	荒土町 (登校時 間のみ)	1	0.7	3.4
野向線	ハイエース (9人)	定時+区域	野向町 (登校時 間のみ)	1	0.9	6.6
荒土・野向 予約便	ハイエース (9人)	定時+区域	荒土町+ 野向町	5	5	28

6. 今後のスケジュール 「会議」…地域公共交通会議

年月	内容
H31年1月(現在)	会議において現路線の課題整理
H31年6月	会議において見直す内容の協議 適宜意見集約等実施
H32年1月	会議において見直した内容での運行を承認 入札、協定締結、車両準備、運輸局へ届出 等 市民に周知(時刻表を全戸配布 等)
H32年10月	見直した内容での運行開始

7. 市街地路線の分析・評価・課題等

別紙「路線別カルテ」参照

勝山市コミュニティバス 路線別カルテ

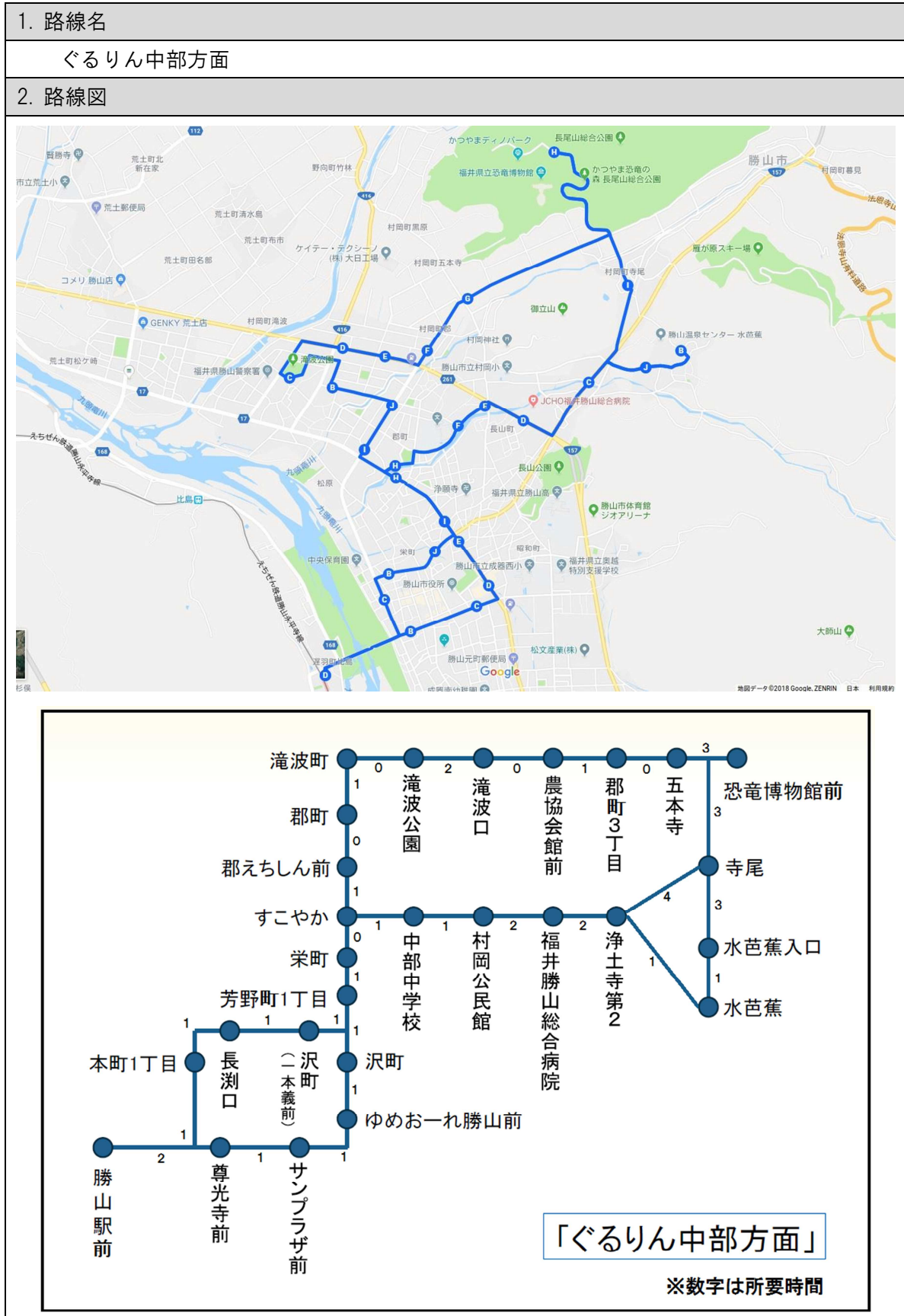

3. 主な利用者

観光客（恐竜博物館 全体の約 6 割）、一般市民（福井勝山総合病院、温泉センター水芭蕉、福祉健康センターすこやか、サンプラザ）

4. 運行事業者

有限会社 大福交通

5. 車両概要

ISUZU ERGA mio 57 人乗り 平成 22 年式



6. 月別利用者数

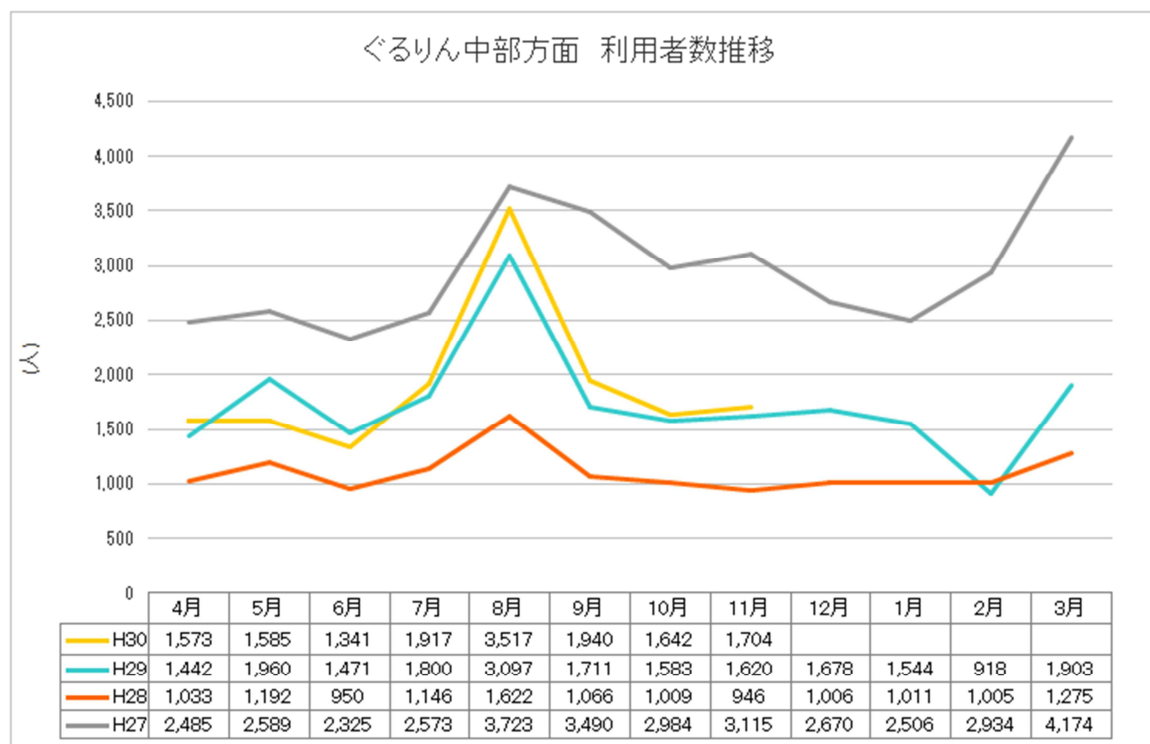

	H27	H28	H29	H30
月平均	2,964 人	1,105 人	1,727 人	1,902 人

【特殊要因等】

- ・ H28.4.1 から、恐竜博物館直通便が運行開始し、恐竜博物館への観光客が流れたため、利用者数が激減した。
- ・ H29.4.1 から、恐竜博物館行きについて、恐竜博物館直通便とぐるりん中部の輻輳運行を解消し、一部の時間帯をぐるりん中部が運行することにしたため利用者が増化。
- ・ H29 年度 2 月は大雪運休（9 日間）により利用者が減少した。

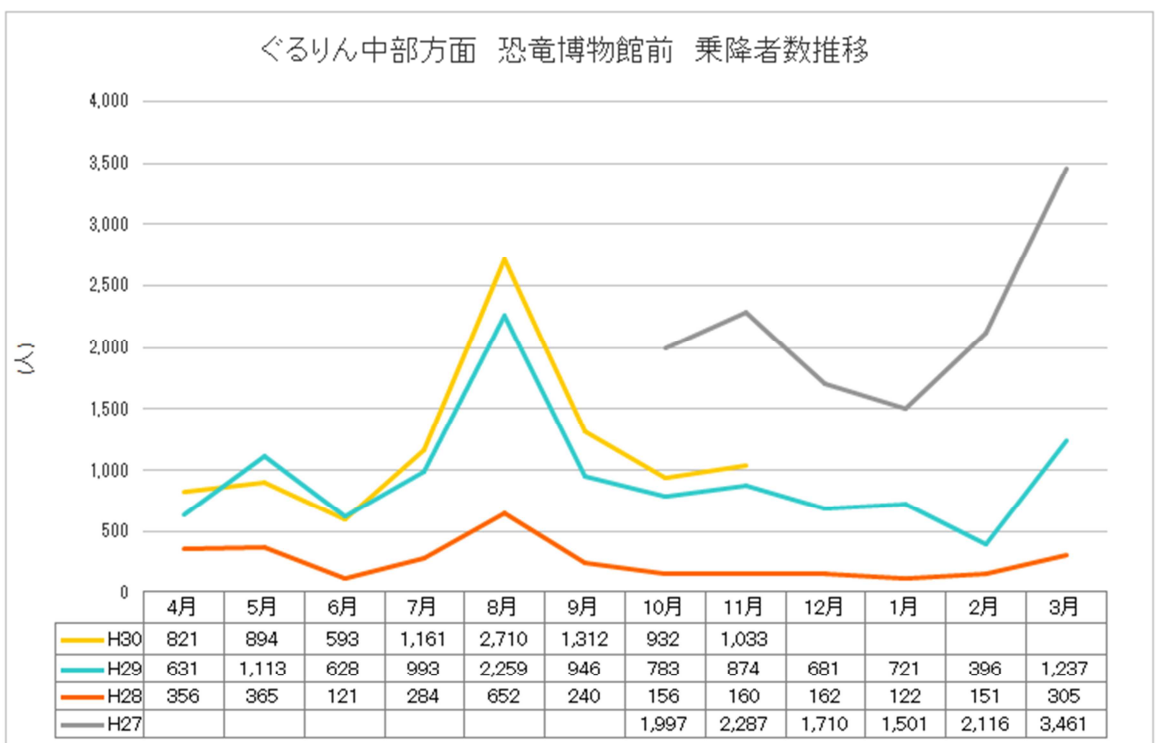
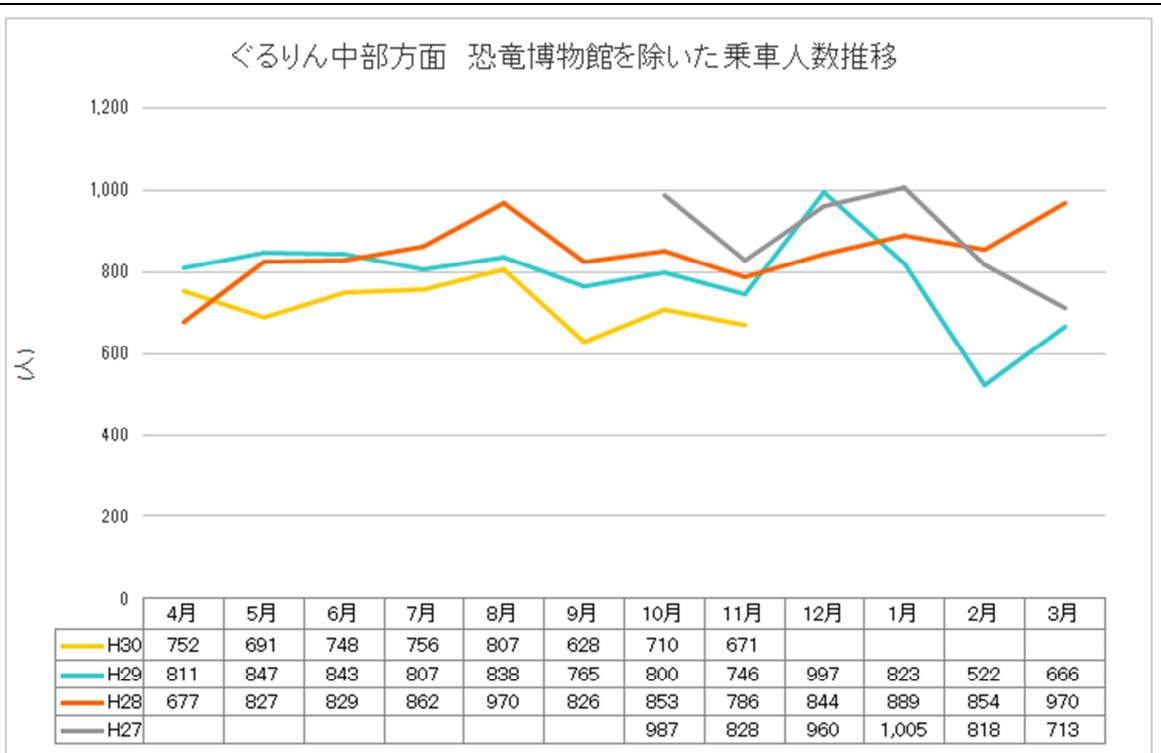

7. ダイヤ、路線等改正履歴

- ・H27.9.30まで 「ぐるりん（恐竜博物館・水芭蕉方面）」として運行。1日6便
- ・H27.10.1から 「ぐるりん中部方面」として運行。1日7便
- ・H28.7.1から バス停間の時間調整を実施（待機時間の解消）
- ・H29.4.1から 勝山駅前⇄恐竜博物館の運賃を200円から300円に値上げ

8. 便別平均利用者数

集計期間；H27.10-H30.11 ※第1便は日・祝運休

	第1便	第2便	第3便	第4便	第5便	第6便	第7便
月平均	137.7人	155.3人	385.1人	422.6人	423.5人	169.8人	84.6人

【特殊要因等】

- ・観光利用時間帯の利用者が多い（第3～5便 10:30～14:00）

9. 月別運賃収入

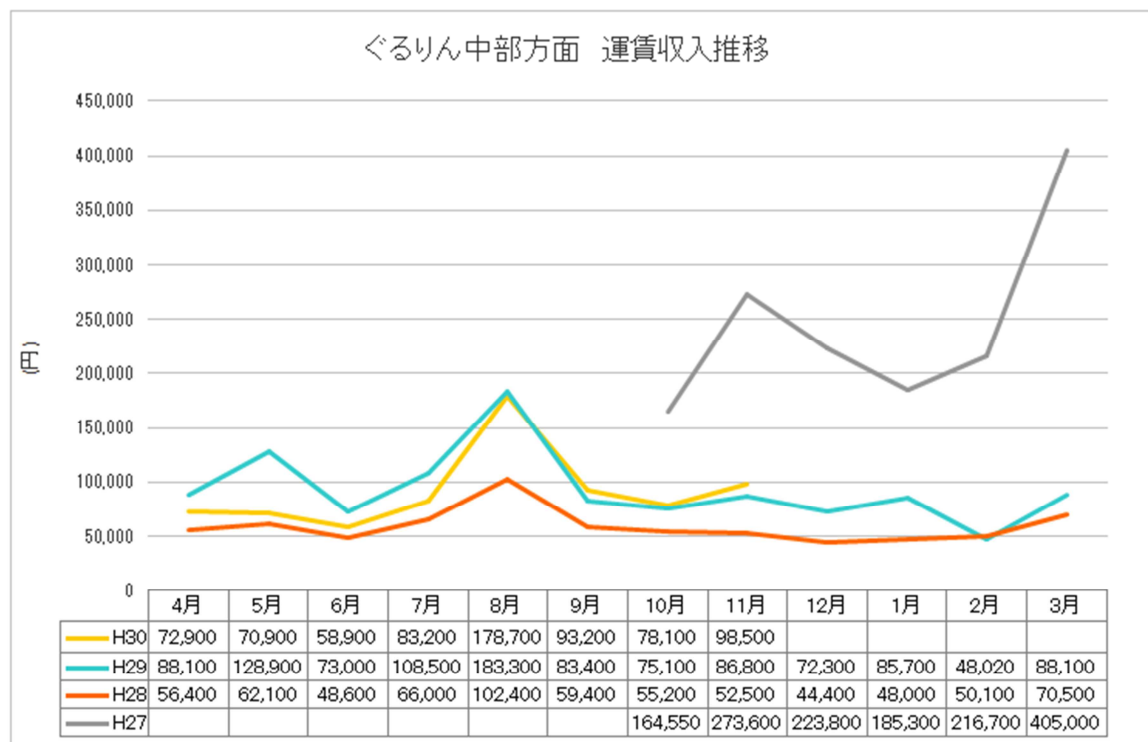

	H27	H28	H29	H30
月平均	244,825円	59,633円	93,435円	91,800円

【特殊要因等】

- ・H29.4.1 から 勝山駅前⇄恐竜博物館の運賃を 200円→300円に値上げ。

10. 年度別収支率（※運賃収入を運行経費で除した値）

	H27	H28	H29	H30
年平均	30.2%	7.4%	11.8%	11.3%

※通常1乗車100円だが、勝山駅前⇄恐竜博物館は1乗車300円

11. 月別平均乗車人数5人未満の停留所

沢町、芳野町1丁目、栄町、滝波公園、農協会館前、五本寺、寺尾、水芭蕉入口、浄土寺第2、中部中学校

12. 意見・要望・クレーム

年 月	発信人	内 容
H29.8.17	市民（滝波公園付近在住の女性）	<ul style="list-style-type: none"> ・ 普段は生活路線としてぐるりん中部を利用しているが、恐竜博物館を経由するため、時間がかかって非常に不便。恐竜博物館へは直通便が運行しているため、観光客はそっちに乗車してほしい。生活路線と観光路線を分けてほしい。 ・ ぐるりん中部の滝波公園から乗車しているが、午前中に買い物するため 10:31 に乗車すると、サンプラザ前に 10:56 に着いて、ゆっくり買い物をしていると、帰る便が 15:56 サンプラザ発となり、非常に不便。
H28.9.20	市民（滝波町在住）	サンプラザへ買い物に行くのに、恐竜博物館を経由するため時間がかかってしまう。
H28.9.9	市民（市内在住の高齢者女性）	ぐるりん中部が観光客を恐竜博物館へ誘導することを前提に路線設定されている。サンプラザへは自転車で 10 分ほどかかるが、バスに乗ると 30 分もかかる。また、バスの時間帯も十分に調整されていないため、時間に追われるように利用せざるをえない。
その他		<ul style="list-style-type: none"> ・ 新鮮館に行きたい ・ 湯ったり勝山に行きたい

13. 課題

- ・ 生活路線および観光路線（恐竜博物館行き）としての利用が混在しているため、**両利用者生活路線利用者**から使いづらいという不満がある。
- ・ 恐竜博物館を外すと、平日は、恐竜博物館から市内の他の観光地等（温泉センター水芭蕉、ゆめおーれ勝山、花月楼など）に行くバスが無くなってしまう。
- ・ 市街地南部方面（新鮮館、湯ったり勝山）へ行くのに、乗り継ぎをしなければならない。
- ・ 繁忙期（ゴールデンウィークやお盆）になると、バス路線が恐竜博物館行きのマイカーで渋滞し、定時運行に支障が出ている。
- ・ 第 2 便および第 5 便が「滝波公園」を飛ばして運行している理由が不明。（時間短縮などはなし）
- ・ 循環路線のため、乗車地によっては目的地まで遠回りになる場合がある。

14. その他

料金は1乗車100円です

(ただし、「勝山駅前」から乗車し「恐竜博物館前」で降車する場合は300円 ※「恐竜博物館前」から乗車し「勝山駅前」で降車する場合も同じ)



※道路、気象状況等により予定どおり運行できない場合があります。



「ぐるりん中部方面」

※数字は所要時間

停留所名	時刻表						
	第1便 日・祝祭日運休	第2便 毎日運行	第3便 毎日運行	第4便 毎日運行	第5便 毎日運行	第6便 毎日運行	第7便 毎日運行
1 勝山駅前	8:03	9:33	10:23	11:53	13:23	15:53	16:53
2 尊光寺前	8:05	↓	10:25	11:55	↓	15:55	16:55
3 サンプラザ前	8:06	↓	10:26	11:56	↓	15:56	16:56
4 ゆめおーれ勝山前	8:07	↓	10:27	11:57	↓	15:57	16:57
5 本町1丁目	↓	9:36	↓	↓	13:26	↓	↓
6 長瀬口	↓	9:37	↓	↓	13:27	↓	↓
7 沢町(一本義前)	↓	9:38	↓	↓	13:28	↓	↓
8 沢町	8:07	↓	10:27	11:57	↓	15:57	16:57
9 芳野町1丁目	8:08	9:39	10:28	11:58	13:29	15:58	16:58
10 栄町	8:09	9:40	10:29	11:59	13:30	15:59	16:59
11 すこやか	8:09	9:40	10:29	11:59	13:30	15:59	16:59
12 都えちしん前	8:10	9:41	10:30	12:00	13:31	16:00	17:00
13 郡町	8:10	9:41	10:30	12:00	13:31	16:00	17:00
14 滝波町	8:11	9:42	10:31	12:01	13:32	16:01	17:01
15 滝波公園	8:11	↓	10:31	12:01	↓	16:01	17:01
16 滝波口	8:13	9:43	10:33	12:03	13:33	16:03	17:03
17 農協会館前	8:13	9:43	10:33	12:03	13:33	16:03	17:03
18 郡町3丁目	8:14	9:44	10:34	12:04	13:34	16:04	17:04
19 五本寺	8:14	9:44	10:34	12:04	13:34	16:04	17:04
20 恐竜博物館前	8:17	9:47	10:37	12:07	13:37	16:07	17:07
21 寺尾	8:20	9:50	10:40	12:10	13:40	16:10	17:10
22 水芭蕉入口	↓	9:53	10:43	12:13	13:43	16:13	17:13
23 水芭蕉	↓	9:54	10:44	12:14	13:44	16:14	17:14
24 浄土寺第2	8:24	9:55	10:45	12:15	13:45	16:15	17:15
25 福井勝山総合病院	8:26	9:57	10:47	12:17	13:47	16:17	17:17
26 村岡公民館	8:28	9:59	10:49	12:19	13:49	16:19	17:19
27 中部中学校	8:29	10:00	10:50	12:20	13:50	16:20	17:20
11 すこやか	8:30	10:01	10:51	12:21	13:51	16:21	17:21
10 栄町	8:31	10:02	10:52	12:22	13:52	16:22	17:22
9 芳野町1丁目	8:32	10:03	10:53	12:23	13:53	16:23	17:23
8 沢町	8:33	10:04	10:54	↓	13:54	↓	17:24
7 沢町(一本義前)	↓	↓	↓	12:24	↓	16:24	↓
6 長瀬口	↓	↓	↓	12:25	↓	16:25	↓
5 本町1丁目	↓	↓	↓	12:26	↓	16:26	↓
4 ゆめおーれ勝山前	8:34	10:05	10:55	↓	13:55	↓	17:25
3 サンプラザ前	8:35	10:06	10:56	↓	13:56	↓	17:26
2 尊光寺前	8:36	10:07	10:57	↓	13:57	↓	17:27
1 勝山駅前	8:37	10:08	10:58	12:27	13:58	16:27	17:28

【平成29年4月1日改正】

運行会社:大福交通(有) (☎0779-88-1331)

勝山市コミュニティバス 路線別カルテ

1. 路線名
ぐるりん南部方面
2. 路線図
<p style="text-align: right;">※数字は所要時間</p> <p style="text-align: center; border: 1px solid black; padding: 5px;">「ぐるりん南部方面」</p>

3. 主な利用者

一般市民（福井勝山総合病院、温泉センター水芭蕉、こせ整形外科、サンプラザ、猪野瀬公民館（新鮮館））

4. 運行事業者

有限会社 大福交通

5. 車両概要

三菱 33人乗り 平成17年式



6. 月別利用者数

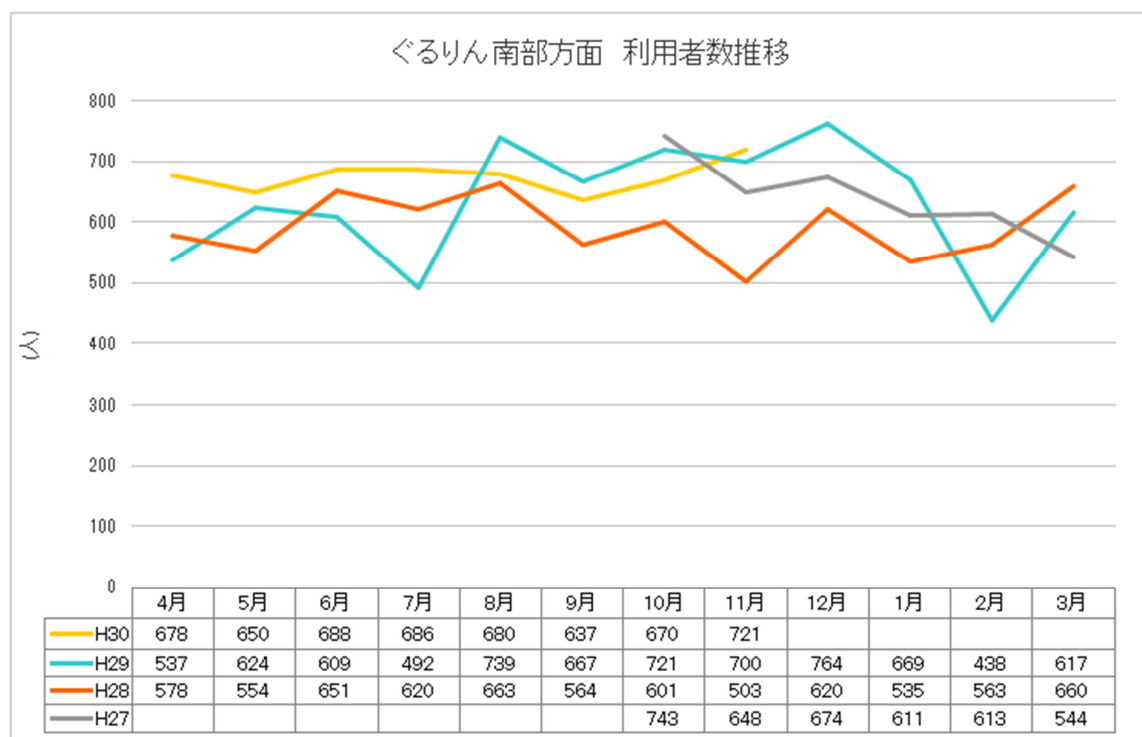

	H27	H28	H29	H30
月平均	639人	593人	631人	676人

【特殊要因等】

・H29年度2月は大雪運休（9日間）により利用者が減少した。

7. ダイヤ、路線等改正履歴

- ・H27.9.30まで 「ぐるりん（越前大仏・平泉寺口方面）」として運行。1日5便
- ・H27.10.1から 「ぐるりん南部方面」として運行。1日6便
- ・H28.7.1から 「ジオアリーナ」停留所を新設

8. 便別平均利用者数

集計期間；H27.10-H30.11

※第1便は日・祝運休

	第1便	第2便	第3便	第4便	第5便	第6便
月平均	119.0人	184.9人	126.7人	82.9人	57.8人	58.4人

9. 月別運賃収入

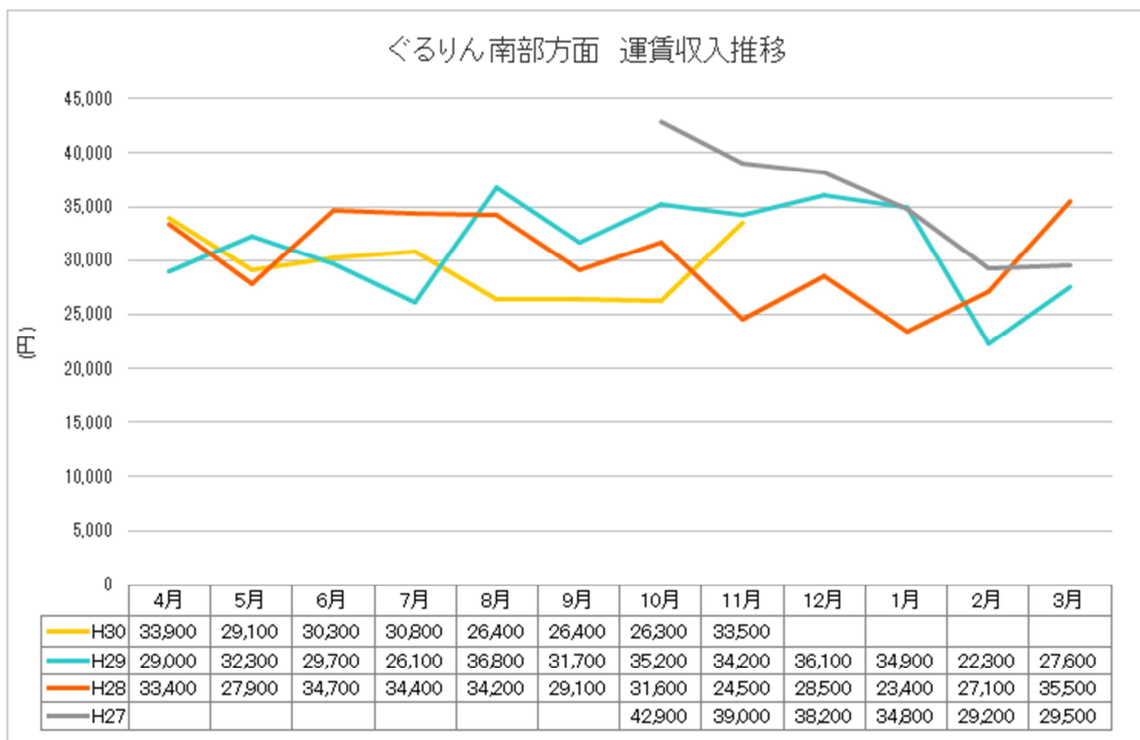

	H27	H28	H29	H30
月平均	35,600円	30,358円	31,325円	29,588円

10. 年度別収支率（※運賃収入を運行経費で除した値）

	H27	H28	H29	H30
年度別平均	5.0%	4.2%	4.5%	4.1%

※通常1乗車100円

11. 月平均利用者5人未満の停留所

尊光寺、奥越特別支援学校入口、昭和町3丁目、ジオアリーナ、浄土寺第2、水芭蕉入口、勝山高校入口、芳野町、沢町、NTT勝山、立石交差点第2、片瀬町1丁目、片瀬、さつき苑前、毛屋

12. 意見・要望・クレーム

年 月	発信人	内 容
その他		・南校前から乗車するが、湯ったり勝山やこせ整形外科へ行くのに遠回りで時間がかかる。

13. 課題

- ・便によって出発地および到着地がバラバラで分かりにくい。
- ・乗車人数と車両サイズが合っていない。(車両 33 人乗りだが、1 便あたりの乗車人数が 10 人以下)
- ・循環路線のため、乗車地によっては目的地まで遠回りになる場合がある。
- ・市街地中部・北部方面(すこやか、かじ惣)へ行くのに、乗り継ぎをしなければならない。
- ・収支率が低すぎる。
- ・利用者が極端に少ない停留所がある

14. その他

料金は1乗車100円です

【平成28年7月1日改正】



※道路、気象状況等により予定どおり運行できない場合があります。



「ぐるりん南部方面」

停留所名	時刻表					
	第1便 日・祝祭日運休	第2便 毎日運行	第3便 毎日運行	第4便 毎日運行	第5便 毎日運行	第6便 毎日運行
1 勝山駅前	7:30	9:05	-	-	-	16:00
2 尊光寺前	7:32	9:07	-	-	-	16:02
3 サンブラザ前	7:33	9:08	-	-	-	16:03
4 奥越特別支援学校入口	↓	↓	-	-	-	16:04
5 昭和町3丁目	↓	↓	-	-	-	16:05
6 ジオアリーナ	↓	↓	-	-	-	16:06
7 福井勝山総合病院	↓	↓	-	-	-	16:08
8 浄土寺第2	↓	↓	-	-	-	16:10
9 水芭蕉入口	↓	↓	-	-	-	16:12
10 水芭蕉	↓	↓	10:05	12:30	14:00	16:12
9 水芭蕉入口	↓	↓	10:05	12:30	14:00	↓
8 浄土寺第2	↓	↓	10:07	12:32	14:02	↓
7 福井勝山総合病院	↓	↓	10:09	12:34	14:04	↓
11 勝山高校入口	↓	↓	10:11	12:36	↓	↓
12 芳野町	↓	↓	10:12	12:37	↓	↓
13 沢	↓	↓	10:13	12:38	↓	↓
14 ゆめおーれ勝山前	↓	↓	10:13	12:38	↓	↓
6 ジオアリーナ	↓	↓	↓	↓	14:06	16:16
5 昭和町3丁目	↓	↓	↓	↓	14:07	16:17
4 奥越特別支援学校入口	↓	↓	↓	↓	14:08	16:18
15 元町	7:34	9:09	10:14	12:39	14:09	16:19
16 NTT勝山	7:35	9:10	10:15	12:40	14:10	16:20
17 立石交差点第2	7:36	9:11	10:16	12:41	14:11	16:21
18 こせ整形外科前	7:36	9:11	10:16	12:41	14:11	16:21
19 旭町2丁目第2	7:38	9:13	10:18	12:43	14:13	16:23
20 片瀬町1丁目	7:40	9:15	10:20	12:45	14:15	16:25
21 越前大仏前	7:41	9:16	10:21	12:46	14:16	16:26
22 勝山ニューホテル前	7:43	9:18	10:23	12:48	14:18	16:28
23 片瀬	7:44	9:19	10:24	12:49	14:19	16:29
24 さつき苑前	7:45	9:20	10:25	12:50	14:20	16:30
25 勝山城博物館	7:47	9:22	10:27	12:52	14:22	16:32
26 猪野瀬	7:48	9:23	10:28	12:53	14:23	16:33
27 猪野瀬公民館	7:49	9:24	10:29	12:54	14:24	16:34
28 毛屋	7:50	9:25	10:30	12:55	14:25	16:35
29 南校前	7:51	9:26	10:31	12:56	14:26	16:36
30 立石交差点	7:52	9:27	10:32	12:57	14:27	16:37
31 南幼稚園前	7:53	9:28	10:33	12:58	14:28	16:38
32 立川町1丁目	7:54	9:29	10:34	12:59	14:29	16:39
33 本町4丁目	7:55	9:30	10:35	13:00	14:30	16:40
1 勝山駅前(着)	7:57	9:32	10:37	13:02	14:32	16:42
1 勝山駅前(発)	8:04	9:36	10:51	13:02	14:32	-
2 尊光寺前	8:06	9:38	10:53	13:04	14:34	-
3 サンブラザ前	8:07	9:39	10:54	13:05	14:35	-
4 奥越特別支援学校入口	8:08	9:40	10:55	13:06	14:36	-
5 昭和町3丁目	8:09	9:41	10:56	13:07	14:37	-
6 ジオアリーナ	8:10	9:42	10:57	13:08	14:38	-
7 福井勝山総合病院	8:12	9:44	10:59	13:10	14:40	-
8 浄土寺第2	-	9:46	11:01	13:12	14:42	-
9 水芭蕉入口	-	9:48	11:03	13:14	14:44	-
10 水芭蕉	-	9:48	11:03	13:14	14:44	-

運行会社: 大福交通(有) (☎0779-88-1331)

郊外路線のニーズ 等

北谷線

・ 東山いこいの森まで路線を延ばしてほしい (H30.9 谷区からの要望事項)

※片道 2.9km 利用人数の検証および大幅な時間調整が必要

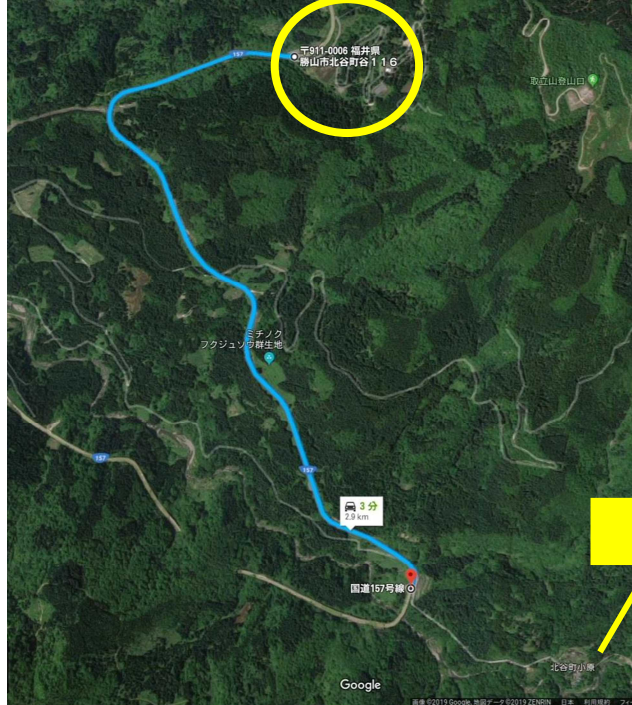

遅羽線

・ 停留所をほう崎区の集落内に設置してほしい (H30.11 遅羽町市長と語る会で要望)

※片道 450m 道路の幅員および利用人数の検証が必要

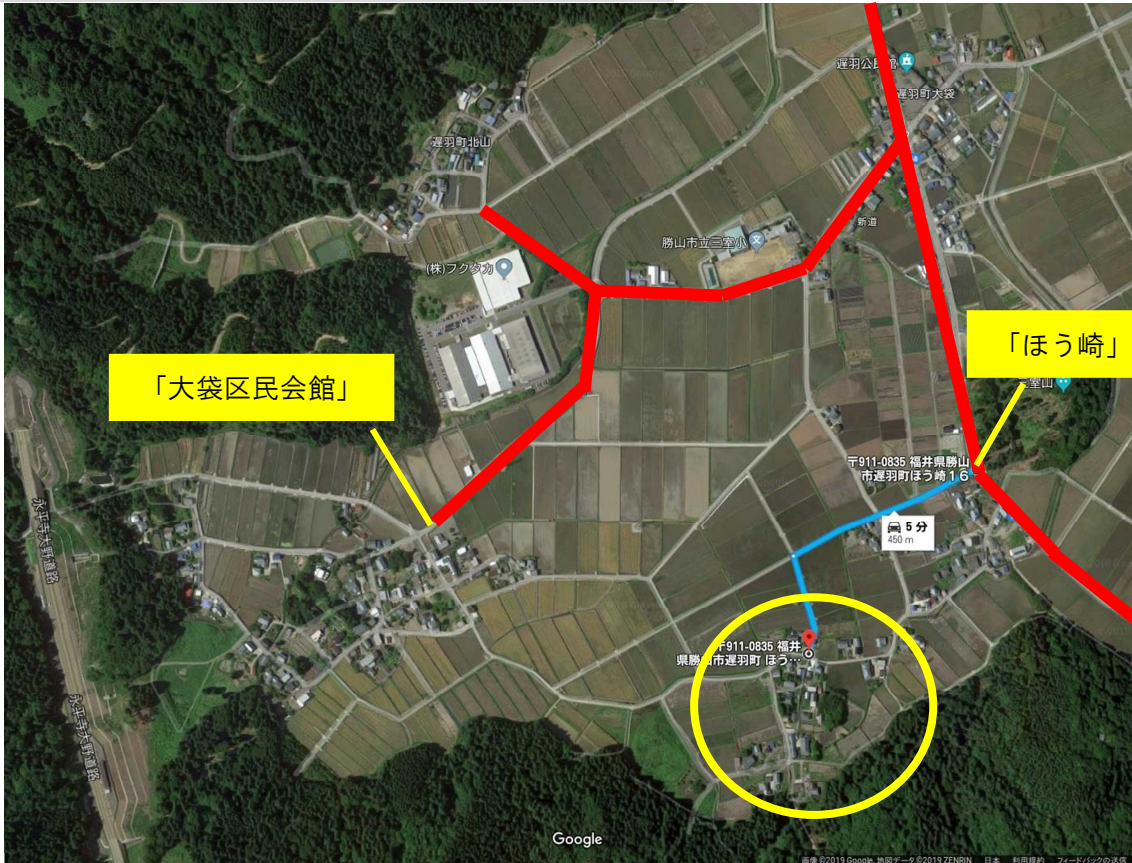

荒土・野向予約便

・部活動の終了時刻が18:00となっているが、荒土・野向予約便の下り（野向方面行き）の最終便18:01「村岡公民館」に間に合わない。20分ほど遅らせてほしい。

（H30.12部活動をしている野向町在住の勝山中部中学生からの要望）

※この便は、勝山駅、勝山高校および勝山北部中学校にも接続しており、「村岡公民館」を20分遅らせると、他の利用者に影響が及ぶため、検証および調整が必要。特に、勝山北部中学生に大きな影響が及び、現在18:20～30分ごろにバスが来ているが、20分遅らせると、19:00ごろのバスの到着となる。なお、学校の完全下校時刻は18:20であり、勝山北部中学校からも反対されている。また、電車との接続も悪くなる。（電車は30分に1本）

下り		荒土・野向 予約便第4便
停留所名	毎日運行	
34	勝山駅前	17:53
33	尊光寺前	17:54
32	サンプラザ前	17:55
31	ゆめおーれ勝山前	17:56
30	芳野	17:57
29	勝山高校入口	17:59
27	浄土寺	↓
28	水芭蕉	↓
27	浄土寺	↓
26	福井勝山総合病院	18:00
25	村岡公民館	18:01
24	郡	18:02
23	農協会館前	18:03
22	滝波口	18:04
	野向地区内バス停	↓
21	布市口	18:06
20	布市	
19	清水島	
18	北新在家	
17	田名部	
16	松田	
15	荒土小学校	
14	別所会館	
13	別所	
12	伊波	
11	堀名	18:51
10	中清水	
9	北宮地	18:51
8	細野口	
7	細野口ふれあい会館	
6	境	
5	細野分校	
4	朴谷	
3	戸倉	
2	西ヶ原	
1	新道	