

様式第2号

「空き家情報バンク」登録カード

登録No.	R3-3	区分	<input checked="" type="checkbox"/> 売却 <input type="checkbox"/> 賃貸	分類	<input type="checkbox"/> 住宅 <input checked="" type="checkbox"/> 住宅及び土地	
物件所在地	勝山市旭町2丁目1-51					
希望価格	(売買)	8,000,000 円		<input type="checkbox"/> 敷金()	<input type="checkbox"/> 礼金()	
	(賃貸)	円/月		<input type="checkbox"/> 保証金()	<input type="checkbox"/> 管理費()	
物件の概要	面積		構造	建築年 1976年		
	土地	756.43 m ²		<input checked="" type="checkbox"/> 木造 <input type="checkbox"/> 軽量鉄骨造 <input type="checkbox"/> 鉄骨 <input type="checkbox"/> 鉄筋コンクリート <input type="checkbox"/> その他 ()	売買の場合	
					補修の要否	補修の費用負担
	建物	1階	129 m ²	<input type="checkbox"/> 補修は不要 <input checked="" type="checkbox"/> 多少の補修必要 <input type="checkbox"/> 大幅な補修必要 <input type="checkbox"/> 現在補修中	<input type="checkbox"/> 所有者負担	
			39 坪		<input checked="" type="checkbox"/> 入居者負担	
		2階	61.7 m ²		<input type="checkbox"/> その他	
18.7 坪	()					
間取り	1階	<input checked="" type="checkbox"/> 居間(7.5)畳 <input checked="" type="checkbox"/> 台所 <input checked="" type="checkbox"/> 風呂 <input checked="" type="checkbox"/> トイレ <input type="checkbox"/> その他() <input checked="" type="checkbox"/> 和室(22)畳 (9)畳 <input checked="" type="checkbox"/> 洋室(8)畳 ()畳 ()畳				
	2階	<input checked="" type="checkbox"/> 居間(8)畳 <input type="checkbox"/> 台所 <input type="checkbox"/> 風呂 <input type="checkbox"/> トイレ <input type="checkbox"/> その他() <input checked="" type="checkbox"/> 和室(7.5)畳 ()畳 <input type="checkbox"/> 洋室()畳 ()畳 ()畳				
利用状況	<input type="checkbox"/> 自らが居住 <input checked="" type="checkbox"/> 放置(5年) <input type="checkbox"/> 別荘 <input type="checkbox"/> その他()	主要施設までの距離	<input checked="" type="checkbox"/> えちぜん鉄道勝山駅(2.0km) <input checked="" type="checkbox"/> バス停(0.1km) <input checked="" type="checkbox"/> 勝山市役所(1.2km) <input checked="" type="checkbox"/> 福井勝山総合病院(2.5km) <input checked="" type="checkbox"/> 勝山消防署(2.4km) <input checked="" type="checkbox"/> 勝山警察署(3.0km) <input checked="" type="checkbox"/> 保育園・幼稚園(0.45km) <input checked="" type="checkbox"/> 成器南小学校(0.5km) <input checked="" type="checkbox"/> 勝山南部中学校(1.0km) その他()			
物件の特徴	(上下水道・電気・電話等の状況、PR等)					
特記事項	(買手に対する要望事項等)					
備考	都市計画区域内 用途地域:第一種住居地域 建蔽率:60% 容積率:200%					
問合せ先 (仲介宅建業者)	〒911-0048		住所	勝山市荒土町別所32-37		
	名称	松山建設株式会社		TEL	0779-89-2004	
	免許番号	福井県知事(3)第1450号				

位置図

○記入については、目印となる建物、道路、河川等の名称も併せて記入してください。

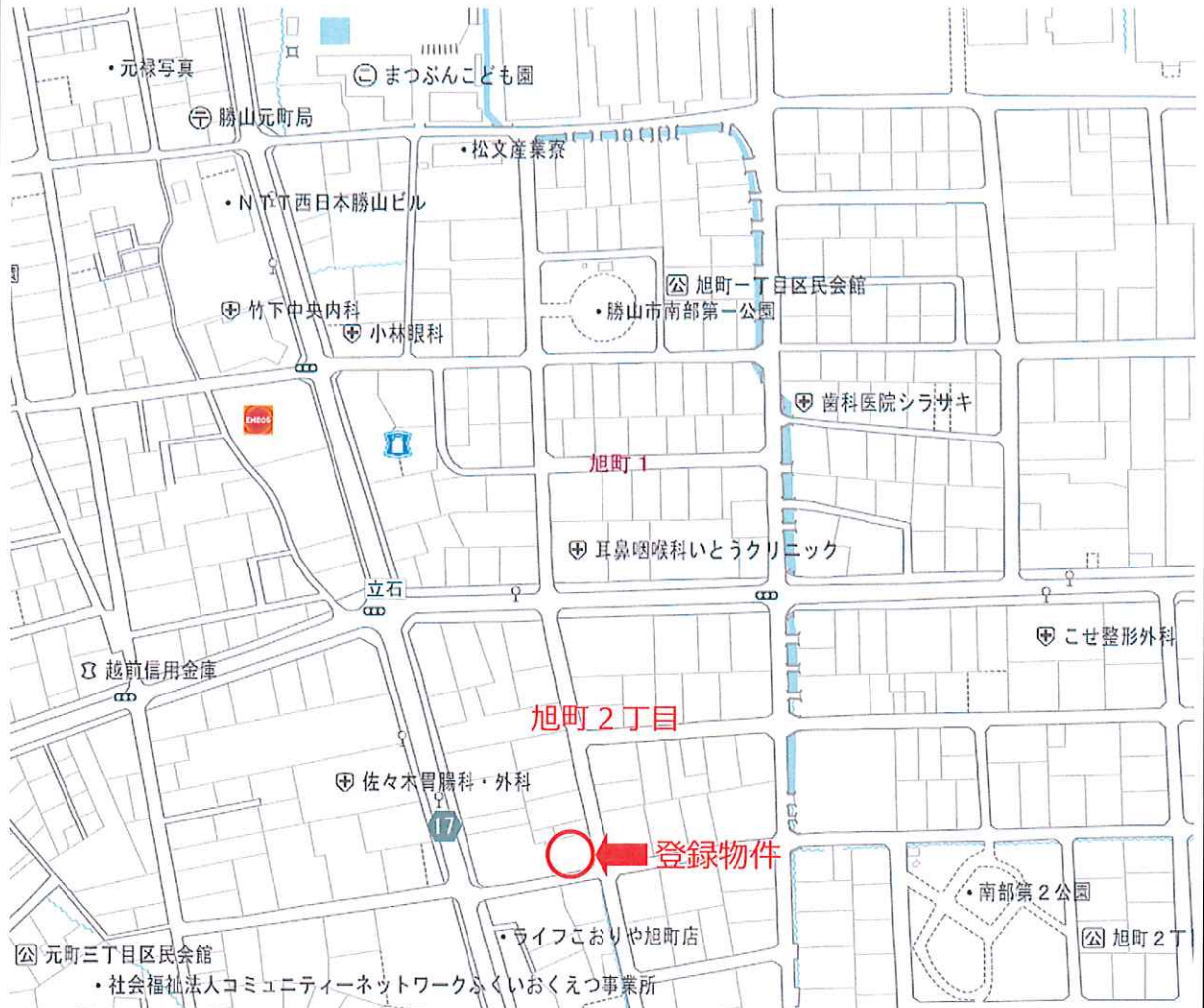

【土地】



間取り図

建物・1階

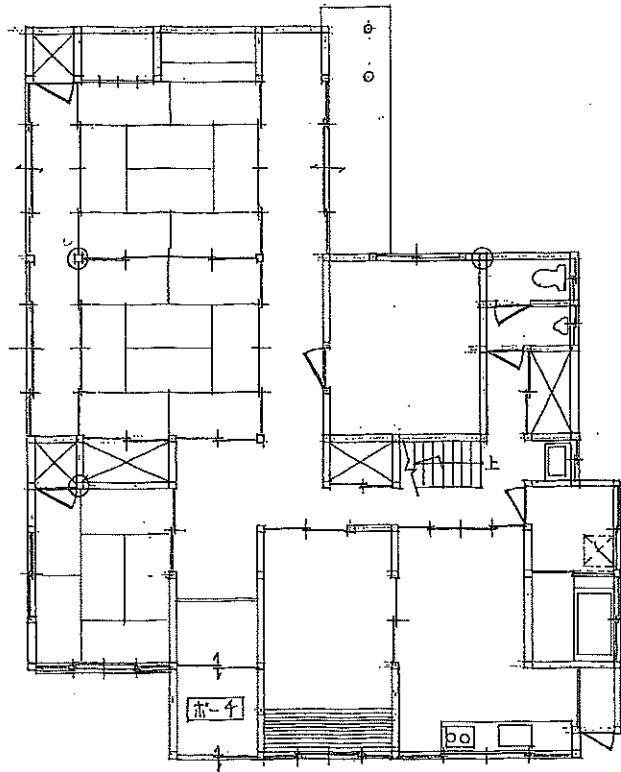

建物・2階

