

第 1 回介護保険運営審議会

1. 勝山市の高齢化と介護保険の状況について

(1) 人口の推移

高齢者福祉基礎調査 (4月1日現在)

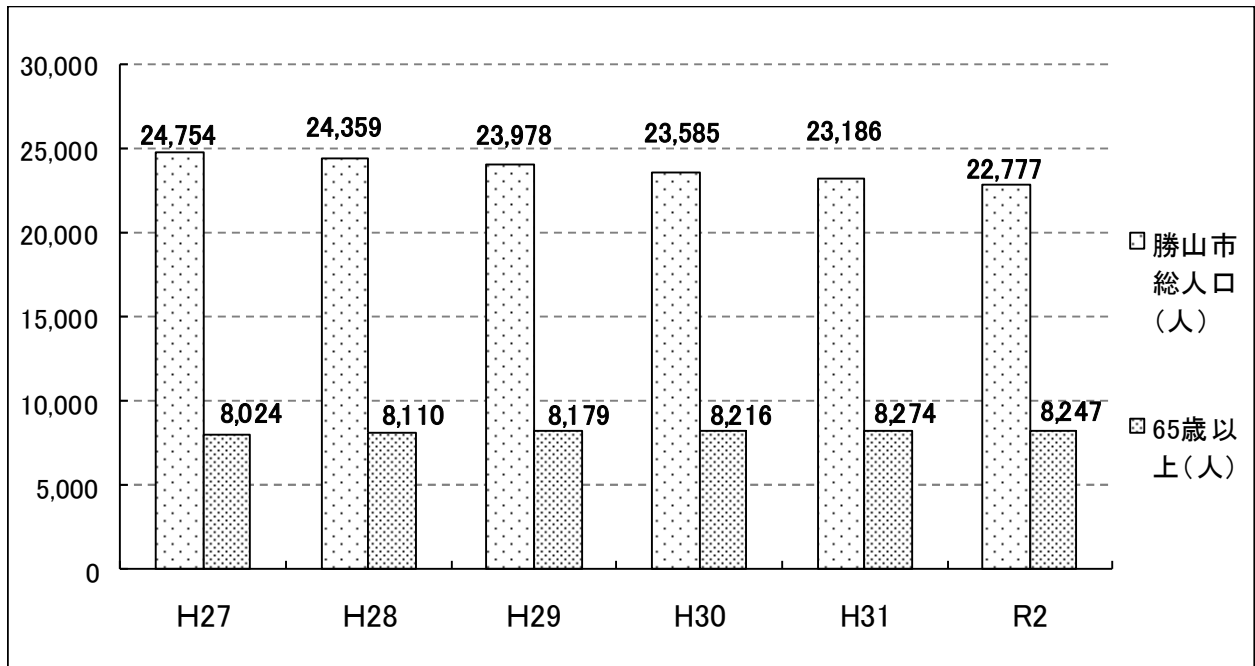

(2) 高齢者人口と高齢化率の推移

※市・県の数値：高齢者福祉基礎調査(4月1日現在)
 国の数値：総務省統計局(10月1日現在)

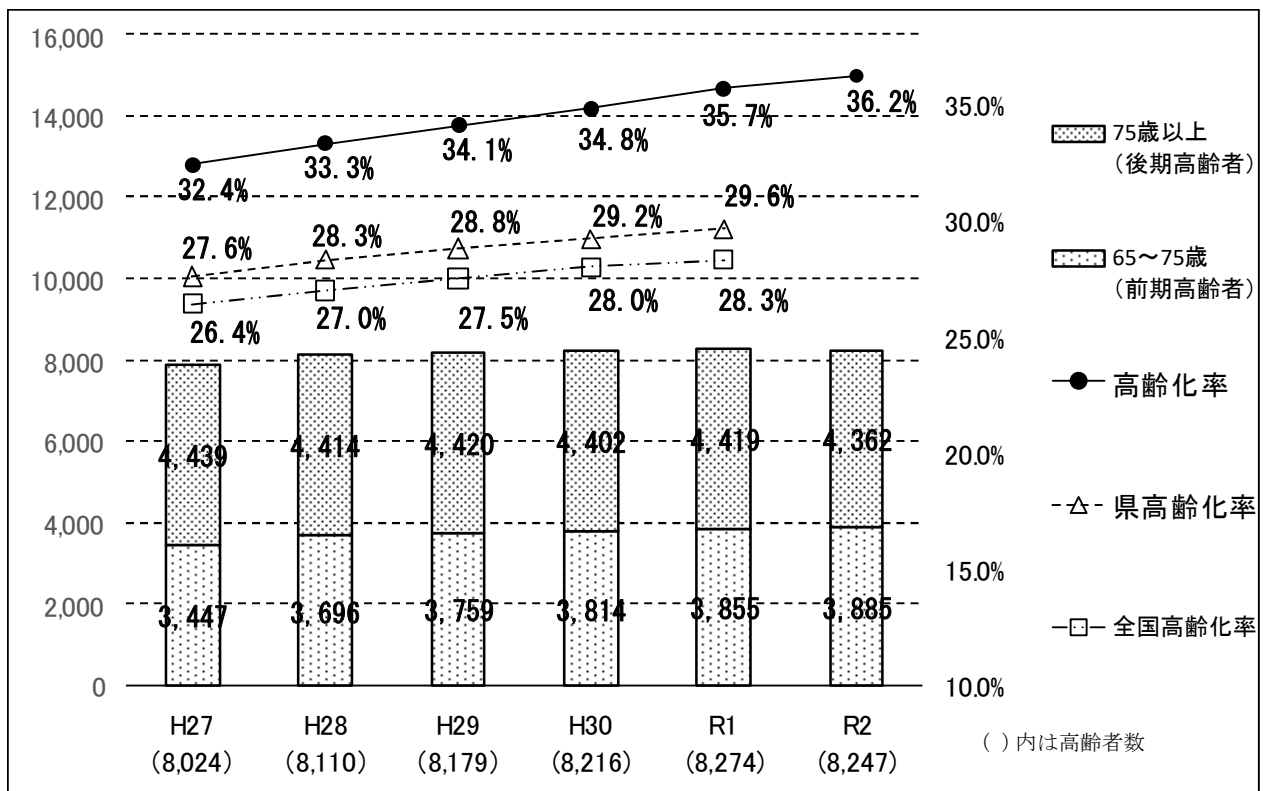

(3) 世帯構成の推移 (各4月1日現在)

高齢者福祉基礎調査 (4月1日現在)

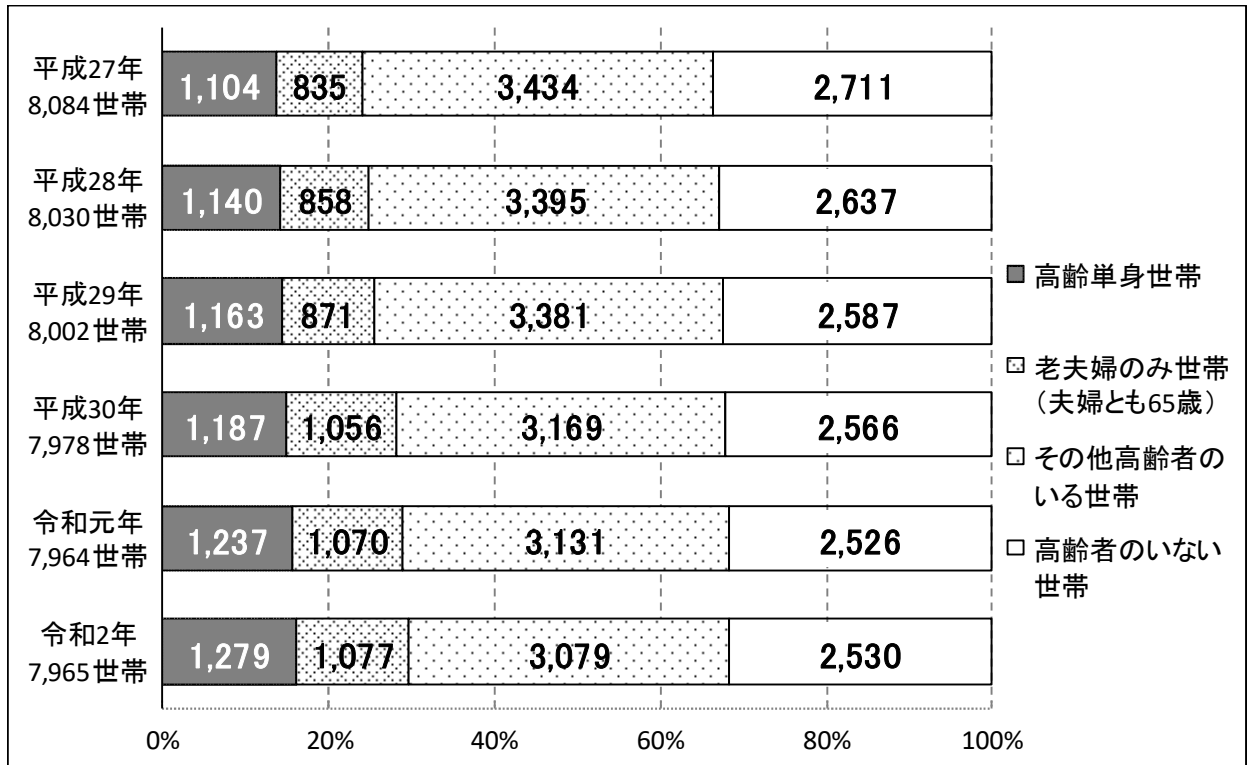

※高齢単身世帯、老夫婦のみ世帯が年々増えている。(R2 高齢者のいる世帯 63.3%)

(4) 県内各市町との高齢化率の比較

高齢者福祉基礎調査 (平成31年4月1日現在)

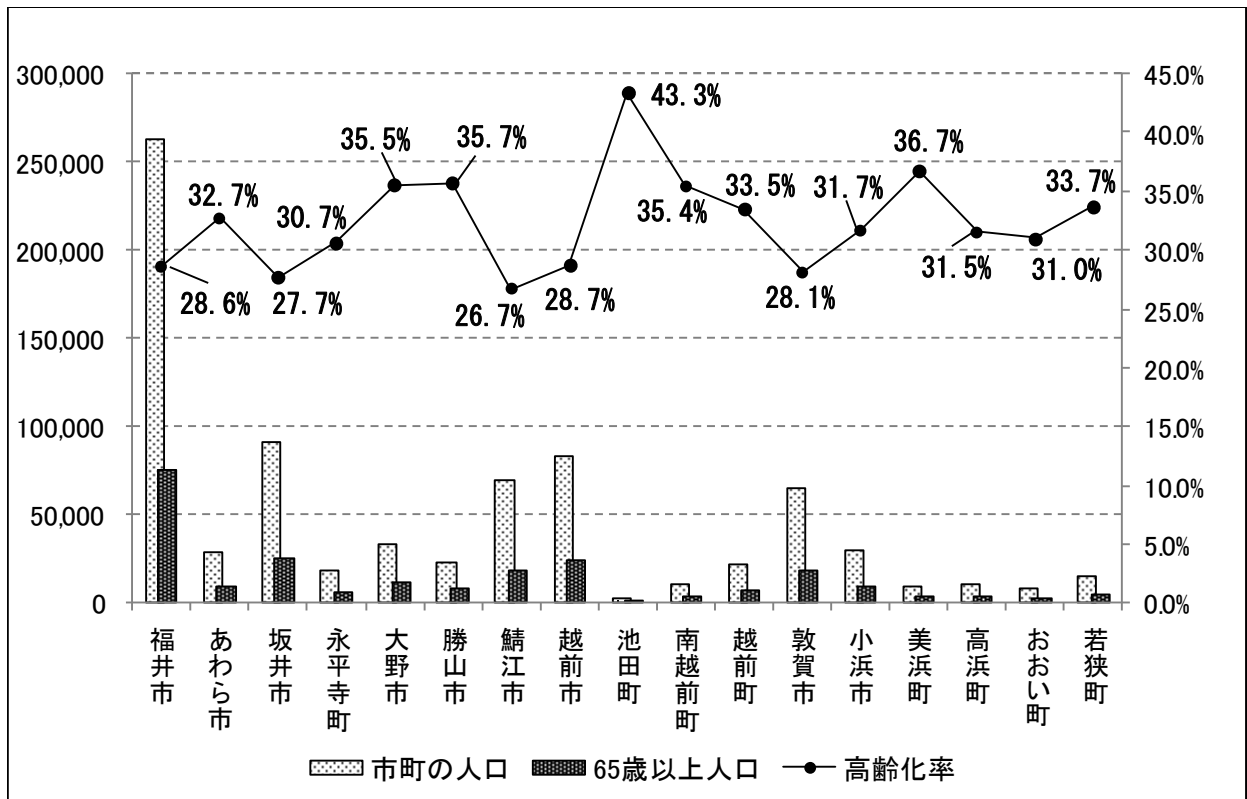

(5) 日常生活圏域（中学校区）の概況（令和2年4月1日現在）

（住民基本台帳より）

圏域名	人口（人）	高齢者人口（人）	高齢化率
勝山北部地区	5,379	1,968	36.6%
勝山中部地区	9,286	3,540	38.1%
勝山南部地区	8,112	2,739	33.8%
計	22,777	8,247	36.2%

※中部地区の高齢化率が高い。

(6) 日常生活圏域ごとの高齢者世帯の状況（令和2年4月1日現在）

（住民基本台帳より）

圏域名	高齢者のいる 世帯（戸）	ひとり暮らし世帯		65歳以上のみの世帯	
		世帯数（戸）	割合	世帯数（戸）	割合
勝山北部地区	1,262	237	18.8%	227	18.0%
勝山中部地区	2,344	571	24.4%	534	22.8%
勝山南部地区	1,829	471	25.8%	339	18.5%
計	5,435	1,279	23.5%	1,100	20.2%

※ひとり暮らしは中部及び南部地区が、65歳以上のみの世帯は中部地区の割合が多い。

2. 介護保険の現状

(1) 介護認定審査会認定件数

大野・勝山地区介護認定審査会事務局資料

項目	H25	H26	H27	H28	H29	H30	R1
新規	333	319	324	356	313	328	358
更新	1,105	1,164	1,124	1,131	1,083	848	916
合計	1,438	1,483	1,448	1,487	1,396	1,176	1,274

※更新認定者数には区分変更も含む

(2) 要介護・要支援認定者数（令和2年3月末現在）

介護保険事業状況報告

区分	要支援1	要支援2	要介護1	要介護2	要介護3	要介護4	要介護5	合計
第1号被保険者	51	208	220	310	267	239	164	1,459
65～74歳	12	27	13	26	20	19	15	121
75歳以上	46	184	207	281	248	221	151	1,338
第2号被保険者	1	5	1	6	3	0	6	22
合計	52	213	221	316	270	239	170	1,481

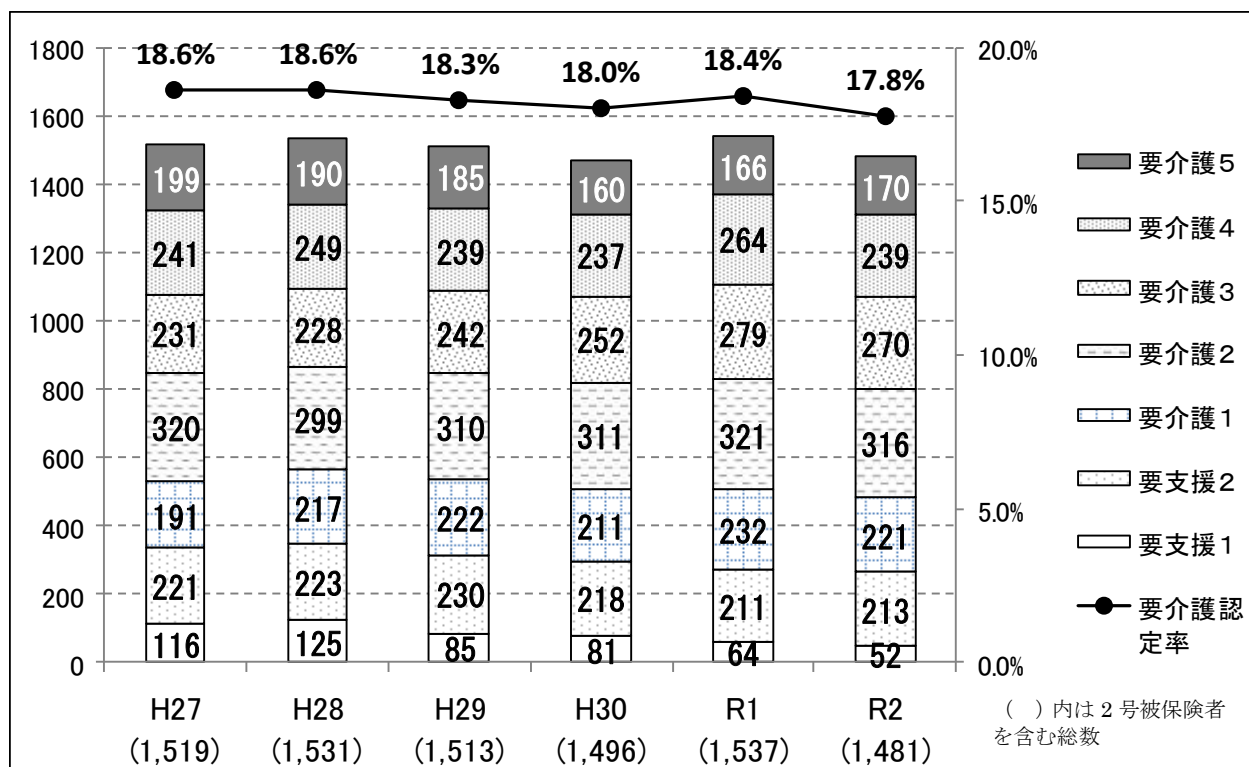

(要介護認定率…第1号認定者／第1号被保険者)

(4) 県内市の要介護認定率 (令和元年2月末現在)

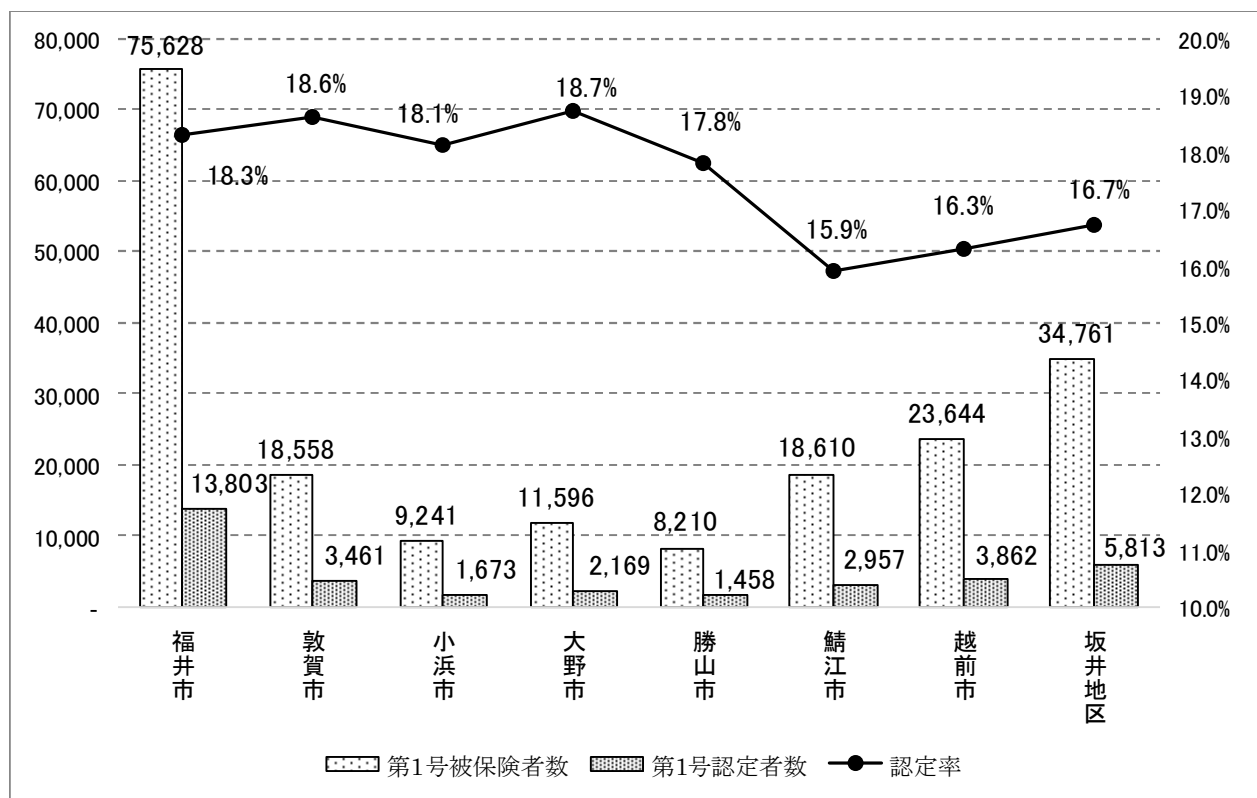

※勝山市の要介護認定率は5番目に高い。県内市では中間に位置する。

(7) 給付費の状況

・ 予防給付費の増減

予防給付費	H29	増減	H30	増減	R1
居宅（介護予防）サービス	56,567,178	△ 8,538,708	48,028,470	△ 4,250,460	43,778,010
訪問サービス	7,464,387	△ 1,925,842	5,538,545	30,245	5,568,790
訪問介護	410,609	△ 410,609	0	0	0
訪問入浴介護	8,271	△ 8,271	0	68,751	68,751
訪問看護	6,167,837	△ 1,634,998	4,532,839	46,064	4,578,903
訪問リハビリテーション	368,928	48,978	417,906	△ 190,296	227,610
居宅療養管理指導	508,742	79,058	587,800	105,726	693,526
通所サービス	22,139,836	△ 3,775,649	18,364,187	△ 1,619,613	16,744,574
通所介護	933,042	△ 933,042	0	0	0
通所リハビリテーション	21,206,794	△ 2,842,607	18,364,187	△ 1,619,613	16,744,574
短期入所サービス	1,105,353	118,462	1,223,815	211,328	1,435,143
短期入所生活介護	858,624	△ 228,169	630,455	271,066	901,521
短期入所療養介護（介護老人保健施設）	246,729	346,631	593,360	△ 59,738	533,622
短期入所療養介護（介護療養型医療施設等）	0	0	0	0	0
短期入所療養介護（介護医療院）	0	0	0	0	0
福祉用具・住宅改修サービス	15,095,940	△ 1,917,948	13,177,992	△ 1,601,256	11,576,736
福祉用具貸与	10,697,365	△ 878,403	9,818,962	△ 222,717	9,596,245
福祉用具購入費	991,392	△ 367,639	623,753	59,116	682,869
住宅改修費	3,407,183	△ 671,906	2,735,277	△ 1,437,655	1,297,622
特定施設入居者生活介護	910,242	△ 219,978	690,264	△ 690,264	0
介護予防支援・居宅介護支援	9,851,420	△ 817,753	9,033,667	△ 580,900	8,452,767
地域密着型（介護予防）サービス	11,297,317	△ 2,895,463	8,401,854	154,572	8,556,426
定期巡回・随時対応型訪問介護看護	0	0	0	0	0
夜間対応型訪問介護	0	0	0	0	0
地域密着型通所介護	0	0	0	0	0
認知症対応型通所介護	1,809,369	△ 595,503	1,213,866	△ 783,207	430,659
小規模多機能型居宅介護	8,343,139	△ 1,155,151	7,187,988	937,779	8,125,767
認知症対応型共同生活介護	1,144,809	△ 1,144,809	0	0	0
地域密着型特定施設入居者生活介護	0	0	0	0	0
地域密着型介護老人福祉施設入居者生活介護	0	0	0	0	0
複合型サービス	0	0	0	0	0
施設サービス	0	0	0	0	0
介護老人福祉施設	0	0	0	0	0
介護老人保健施設	0	0	0	0	0
介護療養型医療施設	0	0	0	0	0
介護医療院	0	0	0	0	0
総計	67,864,495	△ 11,434,171	56,430,324	△ 4,095,888	52,334,436

【参考】

日常生活支援	61,090,684	△ 786,731	60,303,953	△ 1,692,240	58,611,713
介護予防訪問介護相当サービス	12,322,160	△ 791,607	11,530,553	967,713	12,498,266
予防 + 総合	12,732,769	△ 1,202,216	11,530,553	967,713	12,498,266
介護予防通所介護相当サービス	48,768,524	4,876	48,773,400	△ 2,659,953	46,113,447
予防 + 総合	49,701,566	△ 928,166	48,773,400	△ 2,659,953	46,113,447

・介護給付費の増減

介護給付費	H29	増減	H30	増減	R1
居宅（介護予防）サービス	914,114,854	14,597,688	928,712,542	19,691,626	948,404,168
訪問サービス	150,713,860	△ 5,295,762	145,418,098	△ 2,030,776	143,387,322
訪問介護	90,266,590	△ 6,616,941	83,649,649	△ 4,922,665	78,726,984
訪問入浴介護	6,382,455	279,799	6,662,254	1,494,854	8,157,108
訪問看護	47,251,486	956,750	48,208,236	1,869,062	50,077,298
訪問リハビリテーション	1,827,492	△ 218,346	1,609,146	△ 3,327	1,605,819
居宅療養管理指導	4,985,837	302,976	5,288,813	△ 468,700	4,820,113
通所サービス	443,891,164	△ 9,952,142	433,939,022	21,766,832	455,705,854
通所介護	314,391,980	△ 3,197,514	311,194,466	24,730,919	335,925,385
通所リハビリテーション	129,499,184	△ 6,754,628	122,744,556	△ 2,964,087	119,780,469
短期入所サービス	106,611,044	12,875,643	119,486,687	867,466	120,354,153
短期入所生活介護	64,155,317	7,261,850	71,417,167	942,950	72,360,117
短期入所療養介護（介護老人保健施設）	42,455,727	5,613,793	48,069,520	△ 75,484	47,994,036
短期入所療養介護（介護療養型医療施設等）	0	0	0	0	0
短期入所療養介護（介護医療院）		0	0	0	0
福祉用具・住宅改修サービス	69,950,260	△ 73,299	69,876,961	1,676,738	71,553,699
福祉用具貸与	60,811,115	2,779,356	63,590,471	△ 423,230	63,167,241
福祉用具購入費	2,612,221	△ 506,439	2,105,782	136,732	2,242,514
住宅改修費	6,526,924	△ 2,346,216	4,180,708	1,963,236	6,143,944
特定施設入居者生活介護	42,646,070	10,372,843	53,018,913	13,986,097	67,005,010
介護予防支援・居宅介護支援	100,302,456	6,670,405	106,972,861	△ 16,574,731	90,398,130
地域密着型（介護予防）サービス	327,297,739	7,274,072	334,571,811	14,321,560	348,893,371
定期巡回・随時対応型訪問介護看護	1,959,930	174,798	2,134,728	△ 1,485,567	649,161
夜間対応型訪問介護	0	0	0	0	0
地域密着型通所介護	5,196,932	1,488,493	6,685,425	618,400	7,303,825
認知症対応型通所介護	61,466,135	△ 598,179	60,867,956	4,321,885	65,189,841
小規模多機能型居宅介護	49,698,716	1,189,160	50,887,876	5,339,497	56,227,373
認知症対応型共同生活介護	154,955,790	△ 836,542	154,119,248	1,945,088	156,064,336
地域密着型特定施設入居者生活介護	0	0	0	0	0
地域密着型介護老人福祉施設入居者生活介護	54,020,236	5,856,342	59,876,578	2,075,367	61,951,945
複合型サービス	0	0	0	1,506,890	1,506,890
施設サービス	1,079,913,556	12,161,007	1,092,074,563	514,720	1,092,589,283
介護老人福祉施設	720,390,652	24,505,376	744,896,028	△ 920,417	743,975,611
介護老人保健施設	350,563,776	△ 10,051,862	340,511,914	279,791	340,791,705
介護療養型医療施設	8,959,128	△ 2,292,507	6,666,621	△ 3,993,606	2,673,015
介護医療院		0	0	5,148,952	5,148,952
総計	2,321,326,149	34,032,767	2,355,358,916	34,527,906	2,389,886,822

・給付費合計の増減

給付費 合計	H29	増減	H30	増減	R1
居宅（介護予防）サービス	970,682,032	6,058,980	976,741,012	15,441,166	992,182,178
訪問サービス	158,178,247	△ 7,221,604	150,956,643	△ 2,000,531	148,956,112
訪問介護	90,677,199	△ 7,027,550	83,649,649	△ 4,922,665	78,726,984
訪問入浴介護	6,390,726	271,528	6,662,254	1,563,605	8,225,859
訪問看護	53,419,323	△ 678,248	52,741,075	1,915,126	54,656,201
訪問リハビリテーション	2,196,420	△ 169,368	2,027,052	△ 193,623	1,833,429
居宅療養管理指導	5,494,579	382,034	5,876,613	△ 362,974	5,513,639
通所サービス	466,031,000	△ 13,727,791	452,303,209	20,147,219	472,450,428
通所介護	315,325,022	△ 4,130,556	311,194,466	24,730,919	335,925,385
通所リハビリテーション	150,705,978	△ 9,597,235	141,108,743	△ 4,583,700	136,525,043
短期入所サービス	107,716,397	12,994,105	120,710,502	1,078,794	121,789,296
短期入所生活介護	65,013,941	7,033,681	72,047,622	1,214,016	73,261,638
短期入所療養介護（介護老人保健施設）	42,702,456	5,960,424	48,662,880	△ 135,222	48,527,658
短期入所療養介護（介護療養型医療施設等）	0	0	0	0	0
短期入所療養介護（介護医療院）	0	0	0	0	0
福祉用具・住宅改修サービス	85,046,200	△ 1,991,247	83,054,953	75,482	83,130,435
福祉用具貸与	71,508,480	1,900,953	73,409,433	△ 645,947	72,763,486
福祉用具購入費	3,603,613	△ 874,078	2,729,535	195,848	2,925,383
住宅改修費	9,934,107	△ 3,018,122	6,915,985	525,581	7,441,566
特定施設入居者生活介護	43,556,312	10,152,865	53,709,177	13,295,833	67,005,010
介護予防支援・居宅介護支援	110,153,876	5,852,652	116,006,528	△ 17,155,631	98,850,897
地域密着型（介護予防）サービス	338,595,056	4,378,609	342,973,665	14,476,132	357,449,797
定期巡回・随時対応型訪問介護看護	1,959,930	174,798	2,134,728	△ 1,485,567	649,161
夜間対応型訪問介護	0	0	0	0	0
地域密着型通所介護	5,196,932	1,488,493	6,685,425	618,400	7,303,825
認知症対応型通所介護	63,275,504	△ 1,193,682	62,081,822	3,538,678	65,620,500
小規模多機能型居宅介護	58,041,855	34,009	58,075,864	6,277,276	64,353,140
認知症対応型共同生活介護	156,100,599	△ 1,981,351	154,119,248	1,945,088	156,064,336
地域密着型特定施設入居者生活介護	0	0	0	0	0
地域密着型介護老人福祉施設入居者生活介護	54,020,236	5,856,342	59,876,578	2,075,367	61,951,945
複合型サービス	0	0	0	1,506,890	1,506,890
施設サービス	1,079,913,556	12,161,007	1,092,074,563	514,720	1,092,589,283
介護老人福祉施設	720,390,652	24,505,376	744,896,028	△ 920,417	743,975,611
介護老人保健施設	350,563,776	△ 10,051,862	340,511,914	279,791	340,791,705
介護療養型医療施設	8,959,128	△ 2,292,507	6,666,621	△ 3,993,606	2,673,015
介護医療院	0	0	0	5,148,952	5,148,952
総 計	2,389,190,644	22,598,596	2,411,789,240	30,432,018	2,442,221,258

【参考】

日常生活支援	61,090,684	△ 786,731	60,303,953	△ 1,692,240	58,611,713
介護予防訪問介護相当サービス	12,322,160	△ 791,607	11,530,553	967,713	12,498,266
予防 + 総合	102,999,359	△ 7,819,157	95,180,202	△ 3,954,952	91,225,250
介護予防通所介護相当サービス	48,768,524	4,876	48,773,400	△ 2,659,953	46,113,447
予防 + 総合	364,093,546	△ 4,125,680	359,967,866	22,070,966	382,038,832

標準給付費の増減

項目	H29	増減	H30	増減	R1
介護サービス等諸費	2,321,326,149	34,032,767	2,355,358,916	34,527,906	2,389,886,822
介護予防サービス等諸費	67,956,610	△ 11,526,286	56,430,324	△ 4,095,888	52,334,436
審査支払手数料	2,861,007	245,118	3,106,125	27,253	3,133,378
高額介護サービス費等	31,430,793	△ 94,000	31,336,793	585	31,337,378
高額医療合算介護サービス費	4,292,758	△ 388,541	3,904,217	946,933	4,851,150
特定入所者介護サービス等費	62,393,699	△ 1,249,123	61,144,576	△ 2,137,789	59,006,787
合計	2,490,261,016	21,019,935	2,511,280,951	29,269,000	2,540,549,951

〈給付費減額の要素〉

- ・利用者負担3割の導入（平成30年8月から）

〈給付費増額の要素〉

- ・利用者負担3割の導入（高額介護サービス費の増）
- ・介護職員等特定処遇改善加算の導入（令和元年度から）

第8次勝山市老人福祉計画・介護保険事業計画スケジュールについて

	令和2年									令和3年			
	4月	5月	6月	7月	8月	9月	10月	11月	12月	1月	2月	3月	4月
運営審議会 (計画策定委員会)				1回目 市長から諮問	2回目		3回目		4回目		5回目		
ニーズ調査等		←→											
事業者参入調査	←→												
介護保険審議会から 市長への提言											答申 ←→		
パブリックコメント									←→				
条例・要綱変更作業									←→				施行
議会への報告						中間 報告			素案 ←→				
住民への周知												←→	

計画策定におけるスケジュール（案）

令和2年	7月	第1回介護保険運営審議会（市長から計画策定に関して諮問） （併 地域密着型運営委員会、地域包括支援センター運営委員会）
	8月	第2回介護保険運営審議会 （第8次の施設整備計画について、ニーズ調査からの検討事項について 等）
	10月	第3回介護保険運営審議会 （給付費等見込、介護保険料見込 等）
	12月	第4回介護保険運営審議会（計画骨子案作成） パブリックコメント実施
令和3年	2月	第5回介護保険運営審議会 （パブリックコメント結果報告、保険料額決定、計画案決定）会長より市長に答申
	3月	議会にて承認（計画及び保険料決定）
	4月	第8次勝山市老人福祉計画・介護保険事業計画開始

4. 計画と実績・評価

(1) 給付費等

	H30 (計画)	H30 (実績)	R1 (計画)	R1 (実績)	R2 (計画)	R2(見込) 当初予算
標準給付費(A)	2,580,198,000	2,511,280,951	2,635,759,000	2,540,549,951	2,675,743,000	2,590,350,000
総給付費	2,475,202,000	2,411,789,240	2,530,204,000	2,442,221,258	2,569,006,000	2,493,100,000
特定入所者 介護サービス費	63,294,000	61,144,576	63,623,000	59,006,787	64,323,000	59,250,000
高額介護 サービス費	33,253,000	31,336,793	33,426,000	31,337,378	33,794,000	30,400,000
高額医療合算 介護サービス費	5,240,000	3,904,217	5,281,000	4,851,150	5,360,000	4,300,000
審査支払手数料	3,209,000	3,106,125	3,225,000	3,133,378	3,260,000	3,300,000
地域支援事業費(B)	160,363,000	174,895,888	162,532,000	167,423,117	163,152,000	176,715,000
介護予防・日常生活 総合支援事業費	90,142,000	87,538,133	92,311,000	93,107,173	92,931,000	108,661,000
包括的支援事業・ 任意事業費	70,221,000	87,357,755	70,221,000	74,315,944	70,221,000	68,054,000
総費用(A+B)	2,740,561,000	2,686,176,839	2,798,291,000	2,707,973,068	2,838,895,000	2,767,065,000

	H30~R1合計 (計画)	H30~R1合計 (実績)	増減
標準給付費(A)	7,891,700,000	7,642,180,902	△ 249,519,098
総給付費	7,574,412,000	7,347,110,498	△ 227,301,502
特定入所者 介護サービス費	191,240,000	179,401,363	△ 11,838,637
高額介護 サービス費	100,473,000	93,074,171	△ 7,398,829
高額医療合算 介護サービス費	15,881,000	13,055,367	△ 2,825,633
審査支払手数料	9,694,000	9,539,503	△ 154,497
地域支援事業費(B)	486,047,000	519,034,005	32,987,005
介護予防・日常生活 総合支援事業費	275,384,000	289,306,306	13,922,306
包括的支援事業・ 任意事業費	210,663,000	229,727,699	19,064,699
総費用(A+B)	8,377,747,000	8,161,214,907	△ 216,532,093

(2) 被保険者数

	H30 (計画)	H30 (実績)	R1 (計画)	R1 (実績)	R2 (計画)	R2 (実績)
第1号被保険者数	8,283	8,199	8,359	8,213	8,438	8,204
前期高齢者数	3,841	3,790	3,899	3,781	3,960	3,847
後期高齢者数	4,442	4,409	4,460	4,432	4,478	4,357

実績値は10月末現在。R2は4月末現在

(3) 要介護（要支援）認定者数

要介護認定者数	H30 (計画)	H30 (実績)	R1 (計画)	R1 (実績)	R2 (計画)	R2 (実績)
要支援1	83	74	85	62	85	49
要支援2	235	219	237	204	242	218
要介護1	220	223	222	234	225	213
要介護2	312	311	315	310	319	321
要介護3	260	271	263	276	267	274
要介護4	240	249	244	266	247	239
要介護5	186	168	187	170	190	165
合計	1,606	1,515	1,651	1,522	1,712	1,479

実績値は10月末現在。R2は4月末現在

(4) 主な取り組み

基本 目標	重点項目	主な取り組み	取組の内容
①高齢者の生きがいと健康づくりの推進	<ul style="list-style-type: none"> ・高齢者の健康づくりの推進 ・健康の駅「湯ったり勝山」を活用した介護予防や健康づくり事業の推進 ・元気な高齢者によるボランティア活動や活躍の場の提供による生きがいづくりの推進 ・介護予防、生活支援サービスの充実 ・地域の高齢者見守り活動の推進 ・高齢者福祉サービスの推進 	<ul style="list-style-type: none"> ・老人クラブ活動への助成 ・ふれあいサロン事業の実施 ・健康の駅「湯ったり勝山」での介護予防事業の実施 ・民間や市民が主体となったサロンの実施 (まちなかカフェ、団体サロン) ・健康長寿！一番体操教室の拡大 ・認知症対策の強化（認知症初期集中支援チームの設置） ・介護予防ケアマネジメントを通じた、訪問型A（軽微な生活支援）、通所型C（短期集中型）サービスの実施 ・高齢者のニーズや地域に不足する資源の把握と多様なサービスの創出。 ・民生委員を中心とした、地域での見守り活動 ・避難行動要支援者登録を通じた見守り活動 ・地域見守り活動協定事業所との連携 	<ul style="list-style-type: none"> ・単位老人クラブ及び高齢者連合会が行う健康づくり活動へ補助金を交付 ・R1年より、フレイル予防事業を実施。フレイルサポーターの養成、地区集落においてフレイルチェック、フレイル予防講座を実施。 ・健康の駅 湯ったり勝山を活用したお出かけサロン、アンチエイジング講座を実施。 ・囲碁・将棋講座などボランティアによる生きがいづくり講座を実施 ・令和元年度から健康長寿！一番体操教室のモデル地区でフレイル予防事業を実施 ・認知症初期集中支援チームを設置 ・認知症カフェ、認知症フェア（R1）の実施。 ・介護予防ケアマネジメントを通じ、利用者に必要な訪問型A及び通所型Cサービスを提供 ・生活支援コーディネーターを中心に、地域の集いの場づくりを検討。 ・給食サービス事業やふれあいサロン事業を実施し、地域の高齢者の見守りを実施 ・避難行動要支援者登録名簿を区長や民生委員に提供し、要支援者の見守りを実施 ・R2年度に、新たに市内金融機関等と地域見守り活動協定を締

		<ul style="list-style-type: none"> ・ボランティアの育成と活動の活性化を支援 ・緊急通報システム、救急医療情報キットの設置 	<p>結。</p> <ul style="list-style-type: none"> ・地域いきいきサポーター養成講座、地域いきいきサポーターステップアップ講座を実施
	<p>②高齢者介護体制の充実</p> <ul style="list-style-type: none"> ・多様化する高齢者のニーズに応じた介護サービスの推進 ・地域包括ケアシステムの構築 	<ul style="list-style-type: none"> ・地域ケア個別会議を実施し、自立に向けたケアマネジメントと効果的なサービス等の提供、地域課題の検討と新たなサービスの開発 ・多職種連携会議等により関係者のつながりを深めるとともに、地域への在宅医療・介護の普及啓発 ・介護人材の確保 	<ul style="list-style-type: none"> ・事例相談会、地域ケア個別会議、地域ケア推進会議を実施。 ・H30, R1 年度と継続して、各地区公民館において、勝山市社会福祉協議会と共同で多職種連携研修会を開催。
	<p>③高齢者総合相談・支援の充実</p> <ul style="list-style-type: none"> ・地域包括支援センター「やすらぎ」のPRと総合的な相談機能の強化 ・介護者の負担軽減と健康保持に向けた施策の充実 ・高齢者の権利擁護と虐待防止に向けた事業の推進 ・成年後見制度の周知と活用 	<ul style="list-style-type: none"> ・地域包括支援センターの更なるPR、健康の駅での相談窓口との連携 ・困難事例に対し、多職種と連携した相談対応。 ・家族介護支援事業の実施 ・要介護老人介護者支援金支給事業の実施 ・高齢者虐待防止ネットワーク会議、研修会の実施 ・成年後見普及啓発・活用促進事業の実施 	<ul style="list-style-type: none"> ・市内のお店等に地域包括支援センターのポスターの配布や、介護予防教室や訪問でのPRを実施。 ・訪問介護等の専門家を家庭に派遣し、介護方法の指導、助言を行う。 ・高齢者虐待防止ネットワーク会議の開催。介護保険関係施設での虐待防止研修会の実施。高齢者虐待に関する相談、対応。 ・成年後見制度基本計画の策定と中核機関の設置に向けた準備。

5. 第8次計画策定にあたっての基礎数値

(1) 人口ピラミッド (令和2年4月1日現在)

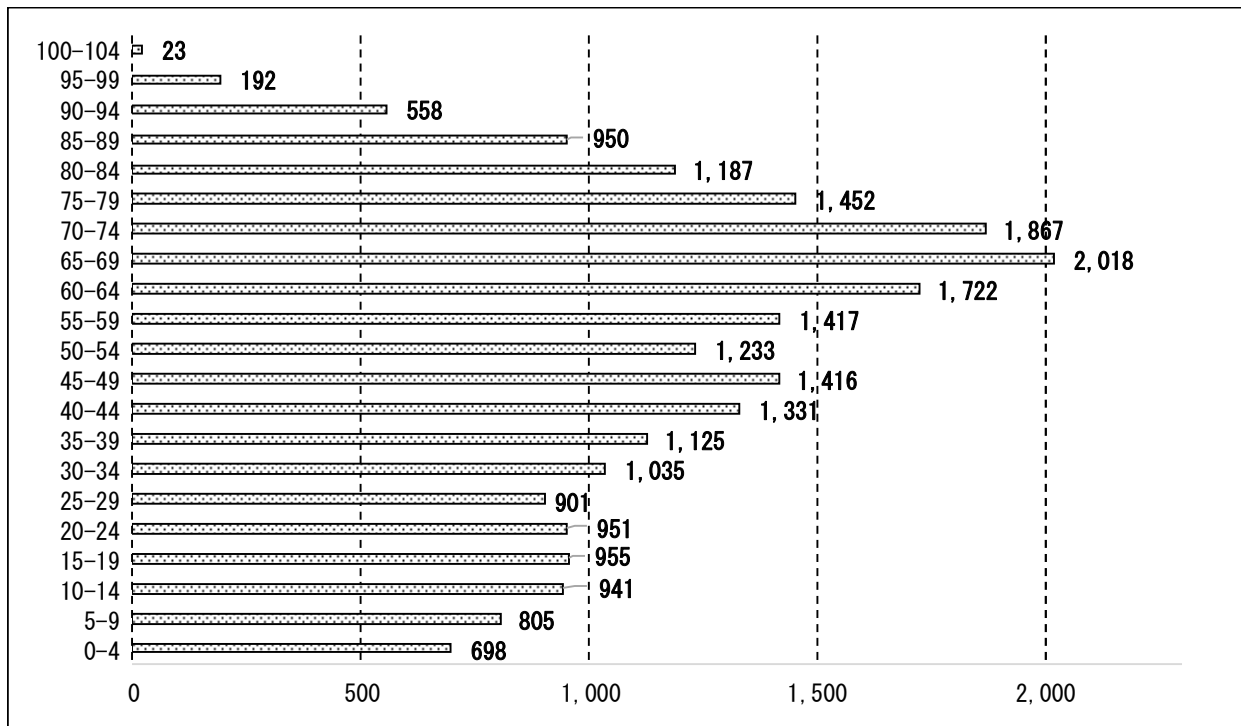

※団塊の世代：昭和22年（西暦1947年）～昭和24年（西暦1949年） 73歳～71歳
 勝山市の人口分布では団塊の世代よりも65～70歳代が最も多い。

(2) 人口推計

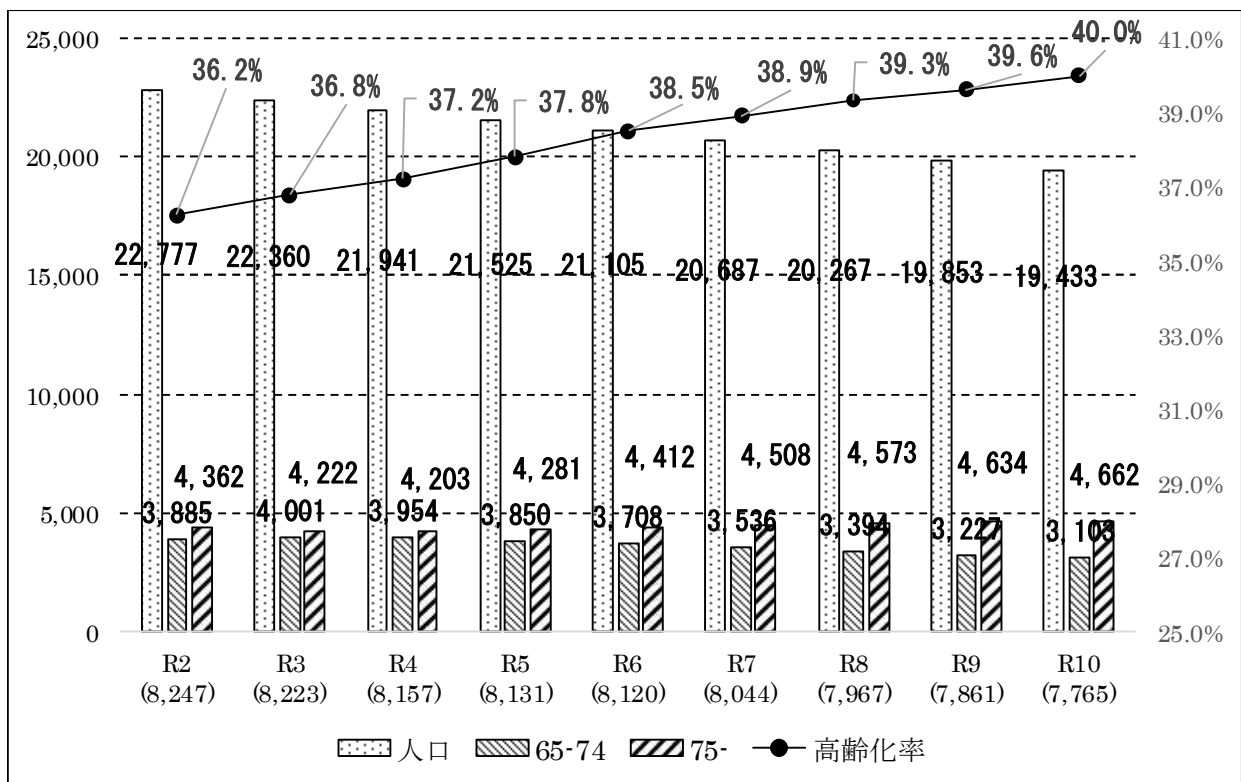

(3) 市内介護サービス事業所一覧（令和2年4月1日現在）

市内介護サービス事業所一覧

令和2年4月1日現在

事業者 / 圏域	北部	定員	中部	定員	南部	定員	
介護老人福祉施設			さくら荘	90	さつき苑	80	
					シルバーケア九頭竜	80	
介護老人保健施設	鷺巣苑	63	福井勝山総合病院付属介護老人保健施設	100			
居宅介護支援事業所	わかば居宅介護		勝山市社会福祉協議会		ケアプランセンター九頭竜		
	鷺巣苑居宅介護		さくら荘居宅介護		さつき苑居宅介護		
訪問介護			福井勝山総合病院付属居宅介護		県民せいきょう居宅介護		
			勝山市社会福祉協議会ホームヘルプサービスセンター		県民せいきょうホームヘルプサービス		
訪問入浴介護			さくら荘訪問介護センター		花水木（介護タクシー）		
					さつき苑訪問入浴介護		
訪問看護			福井勝山総合病院付属訪問看護		さつき苑訪問看護		
			クリニカ・デ・ふかや				
通所介護	デイサービスセンターえがお	25	さくら荘デイサービスセンター	35	さつき苑デイサービスセンター	25	
	ひなたほっこデイサービスセンター	25	デイサービスセンターわかば	35	デイサービスセンター九頭竜	30	
			悠々いきいき倶楽部ちやま	10			
通所リハビリ	鷺巣苑デイケアセンター	60	福井勝山総合病院付属介護老人保健施設	40			
ショートステイ（福祉系） （各定員の内数）			さくら荘	(8)	さつき苑	(10)	
					シルバーケア九頭竜	(5)	
ショートステイ（医療系）	鷺巣苑		福井勝山総合病院付属介護老人保健施設				
					県民生協勝山きらめき	10	
特定施設入所者生活介護					あさひげやハイツ九頭竜	10	
地域密着型サービス	認知症対応型共同生活介護	愛の家グループホーム勝山飛土	18	愛の家グループホーム勝山野向	18	グループホームはなみずき	15
	小規模多機能型居宅介護			よろこんでハウス・サンプラザ	29	県民せいきょう小規模多機能ホーム勝山きらめきハウス	29
	認知症対応型通所介護			デイサービスセンターよしの	12	デイサービスはなみずき	12
	ユニット型地域密着型介護老人福祉施設			さくら荘	20		
	通所介護			悠々いきいき倶楽部ちやま	(10)		
総合事業	介護予防通所介護相当サービス		カロリロ福井勝山店	10			
サービス付高齢者向け住宅 （有料老人ホーム）					県民生協勝山きらめき	10	
住宅型有料老人ホーム	わかば	23	たいよう	14	あさひげやハイツ九頭竜	9	

※医療系ショートステイ定員は、各施設定員数に含まれる

(4) 県内の施設サービス整備率 (施設床数/要介護認定者数)

	介護老人福祉施設	介護老人保健施設	介護療養型医療施設	介護医療院	認知症対応型共同生活介護	特定施設入居者生活介護	介護保険6施設(合計)	要介護認定者数(元・2末)	介護保険6施設整備率	高齢者向け住宅	施設合計	高齢者数(元・2末)	施設総合計/高齢者数
福井市(3,671)	1,821	992	91	66	405	296	3,671	14,016	26.2%	1,143	4,814	75,628	6.4%
鯖江市(792)	244	302	0	116	90	40	792	3,014	26.3%	143	935	18,610	5.0%
越前市(926)	350	230	68	0	63	215	926	3,922	23.6%	234	1,160	23,644	4.9%
大野市(518)	401	29	0	6	36	46	518	2,202	23.5%	117	635	11,596	5.5%
勝山市(499)	265	163	0	0	51	20	499	1,480	33.7%	56	555	8,210	6.8%
敦賀市(845)	316	369	0	0	140	20	845	3,526	24.0%	184	1,029	18,558	5.5%
小浜市(417)	210	100	44	0	45	18	417	1,709	24.4%	83	500	9,241	5.4%
坂井広域(1,541)	698	404	25	0	207	207	1,541	5,903	26.1%	679	2,220	34,761	6.4%

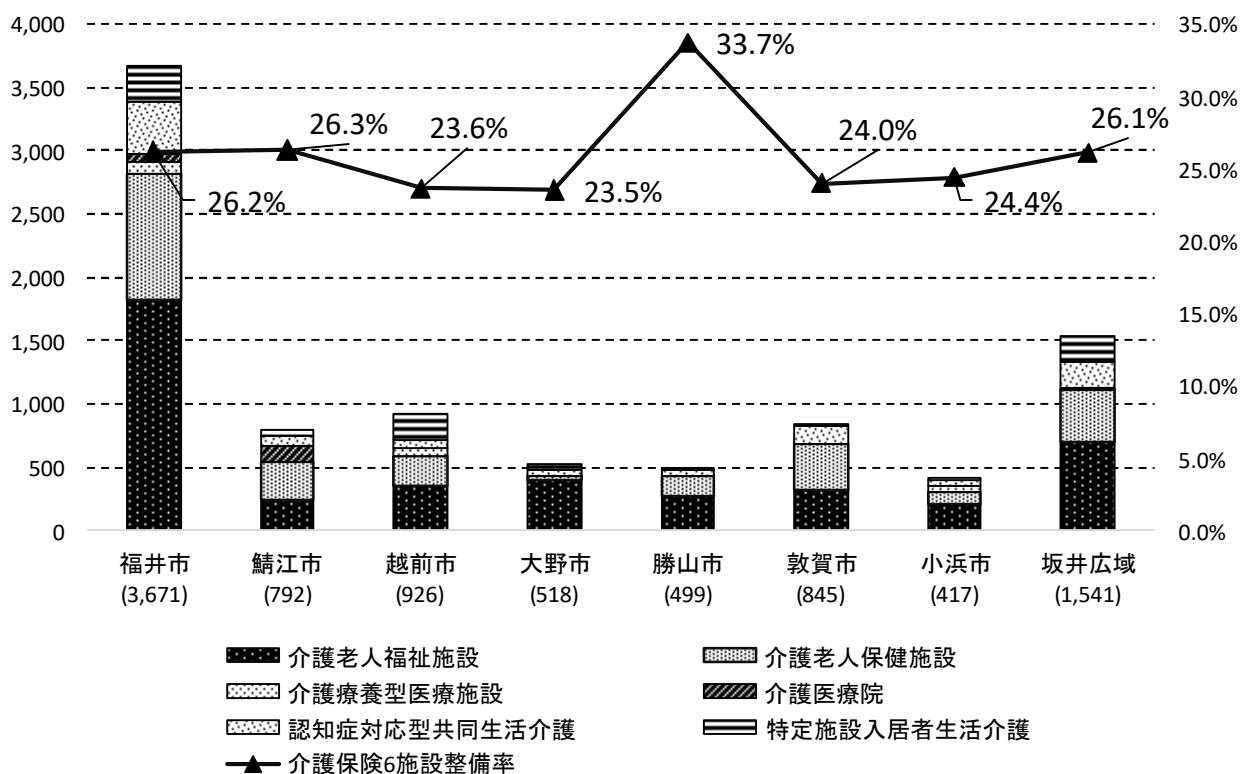

(5) 第7次介護保険事業計画における地域密着型施設・サービス整備状況

	サービス種類	第7次までの整備数		
		南部	中部	北部
ア	(介護予防)小規模多機能型居宅介護	1	1	0
イ	夜間対応型訪問介護	0	0	0
ウ	介護老人福祉施設入所者生活介護 (29人以下の特別養護老人ホーム)	0	1	0
エ	特定施設入居者生活介護 (29人以下の有料老人ホーム等)	0	0	0
オ	(介護予防)認知症対応型グループホーム	1	1	1
カ	(介護予防)認知症対応型デイサービス	1	1	0
キ	複合型サービス	—	—	—
ク	定期巡回・随時対応型訪問介護看護	—	—	—
ケ	地域密着型通所介護	—	2	—

6. 第8次計画における施設整備の要望

圏域	区分	サービス種類		実施予定	規模
北部	①新規	地域密着型	認知症対応型通所介護	R3	2ユニット(2人)
中部	②新規	施設	介護医療院	未定	100床
南部	③変更	居宅	特定施設入居者生活介護	R3	10床→19床
		—	住宅型	R3	9床→0床
	④新規	地域密着型	認知症対応型共同生活介護	R3~4	2ユニット(18人)
	⑤変更	地域密着型	認知症対応型共同生活介護	未定	15人→18人

(参考)

中部	変更	施設	介護老人福祉施設	R5	30床(市内で移転)
	新規	—	サービス付き高齢者向け住宅	R5	20床

給付費算定に影響のない施設整備は(参考)として記載した。

【参考1】保険料への影響額（概算）

令和2年3月サービス提供分から試算

	特定施設 入居者生活介護	認知症対応型 共同生活介護	認知症対応型 通所介護	介護医療院	介護老人福祉施設 (参考)
件数	32	55	38	2	254
給付費	5,656,764	14,178,888	4,428,894	756,099	63,971,914
1件当たり(月)	176,774	257,798	116,550	378,050	251,858
36ヶ月/件	6,363,864	9,280,728	4,195,800	13,609,800	9,066,888
被保険者数(3年平均)	8,170	8,170	8,170	8,170	8,170
負担割合	23%	23%	23%	23%	23%
保険料影響額	4.98	7.26	3.28	10.64	7.09

10床増 49.8 18床増 130.68 2人増 6.56 40人増 425.6

7. 給付費及び保険料等の推計（現時点での粗い試算）

(1) 被保険者数

単位：人

	H30	R1	R2	R3	R4	R5	伸び率① ※1	R7	伸び率① ※2
合計	15,701	15,606	15,515	15,390	15,265	15,139	98.4%	14,889	96.0%
第1号	8,423	8,496	8,574	8,564	8,553	8,542	99.8%	8,521	99.4%
第2号	7,278	7,110	6,941	6,826	6,712	6,597	96.7%	6,368	91.7%

※1：第8期平均値/令和2年度の値*100

※2：令和7年度の値/
令和2年度の値*100

(2) 要介護認定者数

単位：人

	H30	R1	R2	R3	R4	R5	伸び率① ※1	R7	伸び率① ※2
合計	1,515	1,520	1,472	1,420	1,368	1,353	93.8%	1,402	95.2%
要支援1	75	62	55	49	46	45	84.8%	48	87.3%
要支援2	218	204	210	215	216	222	103.7%	228	108.6%
要介護1	233	228	220	214	206	207	95.0%	217	98.6%
要介護2	301	314	306	298	286	282	94.3%	297	97.1%
要介護3	266	276	269	259	250	243	93.2%	242	90.0%
要介護4	248	266	252	236	224	223	90.3%	239	94.8%
要介護5	174	170	160	149	140	131	87.5%	131	81.9%

※1：第8期平均値/令和2年度の値*100

※2：令和7年度の値/
令和2年度の値*100

(3) サービス量 (給付費)

介護予防サービス費見込量

単位:千円

	H30	R1	R2	R3	R4	R5	伸び率① ※1	R7	伸び率① ※2
在宅サービス	55,740	52,208	58,184	64,487	68,595	76,190	119.9%	87,728	150.8%
居住系サービス	690	0	0	0	0	0	—	0	—
合計	56,430	52,208	58,184	64,487	68,595	76,190	119.9%	87,728	150.8%

介護サービス費見込量

単位:千円

	H30	R1	R2	R3	R4	R5	伸び率① ※1	R7	伸び率① ※2
在宅サービス	996,267	1,038,069	1,180,393	1,249,540	1,282,920	1,372,253	110.3%	1,452,296	123.0%
居住系サービス	207,138	228,813	264,407	288,350	320,430	353,419	121.3%	389,508	147.3%
施設サービス	1,151,952	1,145,046	1,103,520	1,103,519	1,103,519	1,103,519	100.0%	1,182,188	107.1%
合計	2,355,357	2,411,927	2,548,320	2,641,409	2,706,869	2,829,191	107.0%	3,023,992	118.7%

総給付費見込量

単位:千円

	H30	R1	R2	R3	R4	R5	伸び率① ※1	R7	伸び率① ※2
給付費	2,411,787	2,464,135	2,606,505	2,705,896	2,775,464	2,905,381	101.3%	3,111,720	119.9%

(4) 介護保険料基準額

単位:円

	第7期	第8期	R7
保険料基準額(月額)	5,900	6,028	7,401
保険料基準額の伸び率(%)		102.2%	125.4%

サービス量を現状維持とした想定で推計しているため、施設等の増があった場合は、基準額は上記に上乘せとなる。