

様式第2号

「空き家情報バンク」登録カード

登録No.	R6-2	区分	<input checked="" type="checkbox"/> 売却 <input checked="" type="checkbox"/> 賃貸	分類	<input type="checkbox"/> 住宅 <input checked="" type="checkbox"/> 住宅及び土地	
物件所在地	勝山市毛屋町 404					
希望価格	(売買)	850 万 円	<input checked="" type="checkbox"/> 敷金(45,000)	<input checked="" type="checkbox"/> 礼金(45,000)		
	(賃貸)	45,000 円/月	<input type="checkbox"/> 保証金()	<input type="checkbox"/> 管理費()		
物件の概要	面積		構造	建築年 昭和 20 年		
	土地	783.53 m ²		<input checked="" type="checkbox"/> 木造	売買の場合	
				<input type="checkbox"/> 軽量鉄骨造	補修の要否	
	建物	1階	150.79 m ²	<input type="checkbox"/> 鉄骨	<input type="checkbox"/> 補修は不要	<input type="checkbox"/> 所有者負担
			45.69 坪	<input type="checkbox"/> 鉄筋コンクリート	<input checked="" type="checkbox"/> 多少の補修必要	<input checked="" type="checkbox"/> 入居者負担
		2階	103.71 m ²	<input type="checkbox"/> その他	<input type="checkbox"/> 大幅は補修必要	<input type="checkbox"/> その他
31.43 坪	()		<input type="checkbox"/> 現在補修中	()		
間取り	1階	<input type="checkbox"/> 居間()畳 <input checked="" type="checkbox"/> 台所 <input checked="" type="checkbox"/> 風呂 <input checked="" type="checkbox"/> トイレ <input type="checkbox"/> その他()				
	<input checked="" type="checkbox"/> 和室(8)畳 (8)畳 (8)畳 <input checked="" type="checkbox"/> 洋室(8)畳 ()畳					
間取り	2階	<input type="checkbox"/> 居間()畳 <input type="checkbox"/> 台所 <input type="checkbox"/> 風呂 <input type="checkbox"/> トイレ <input type="checkbox"/> その他()				
	<input checked="" type="checkbox"/> 和室(6)畳 (8)畳 <input checked="" type="checkbox"/> 洋室()畳 ()畳 ()畳					
利用状況	<input type="checkbox"/> 自らが居住 <input type="checkbox"/> 放置(年) <input type="checkbox"/> 別荘 <input checked="" type="checkbox"/> その他(家族管理)	主要施設 までの距離	<input type="checkbox"/> 駅(km) <input type="checkbox"/> バス停(km) <input checked="" type="checkbox"/> 市役所(2.3km) <input checked="" type="checkbox"/> わかばやしこども内科クリニック(0.65km) <input type="checkbox"/> 消防署(km) <input type="checkbox"/> 警察署(km) <input type="checkbox"/> 保育園・幼稚園(km) <input checked="" type="checkbox"/> 成器南小学校(0.7km) <input checked="" type="checkbox"/> 南部中学校(0.35km)			
物件の特徴	(上下水道・電気・電話等の状況、PR 等) カーポート有 32.65 m ² (9.89 坪) 上下水道あり 給湯機なし					
特記事項	(借手に対する要望事項等) 現状有姿でお引渡しとなります					
備考						
問合せ先 (仲介宅建業者)	〒911-0048		住所	勝山市荒土町別所 32-37		
	名称	松山建設株式会社		TEL	0779-89-2004	
	免許番号	福井県知事(4)第 1450 号				

位置図

○記入については、目印となる建物、道路、河川等の名称も併せて記入してください。



間取り図

建物・1階

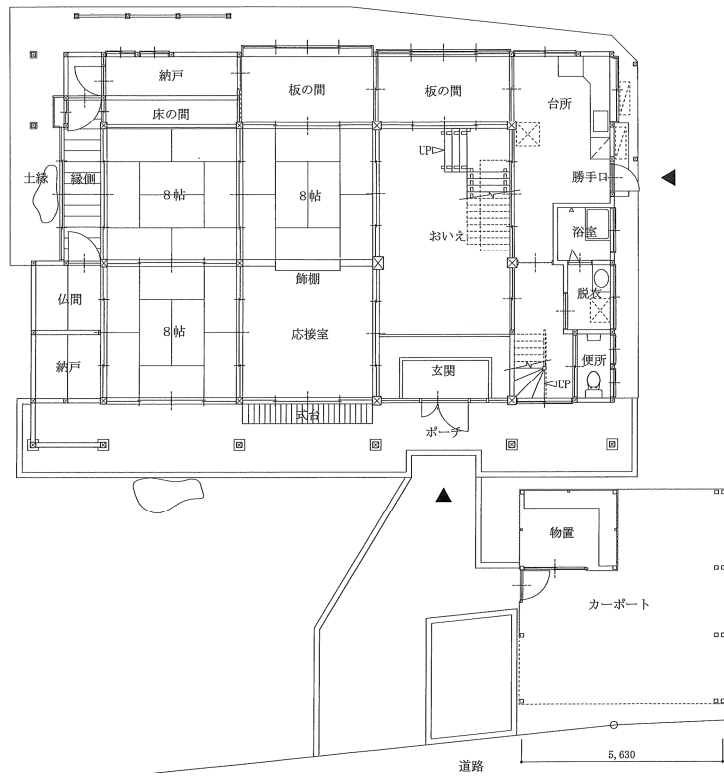

建物・2階

