

様式第2号

「空き家情報バンク」登録カード

登録No.	R8-5	区分	<input type="checkbox"/> 売却 <input checked="" type="checkbox"/> 賃貸	分類	<input type="checkbox"/> 住宅 <input checked="" type="checkbox"/> 住宅及び土地	
物件所在地	勝山市本町1丁目5番4号					
希望価格	(売買)	円	<input checked="" type="checkbox"/> 敷金()	<input type="checkbox"/> 礼金()		
	(賃貸)	55,000 円/月	<input type="checkbox"/> 保証金()	<input type="checkbox"/> 管理費()		
物件の概要	面積		構造	建築年 S47年 10月		
	土地	91.03 m ²		<input checked="" type="checkbox"/> 木造 <input type="checkbox"/> 軽量鉄骨造	売買の場合	
		補修の要否			補修の費用負担	
	建物	1階	63.99 m ²	<input type="checkbox"/> 鉄骨 <input type="checkbox"/> 鉄筋コンクリート <input type="checkbox"/> その他 ()	<input type="checkbox"/> 補修は不要	<input type="checkbox"/> 所有者負担
		坪			<input type="checkbox"/> 多少の補修必要	<input type="checkbox"/> 入居者負担
	間取り	2階	65.25 m ²	()	<input type="checkbox"/> 大幅は補修必要	<input type="checkbox"/> その他 ()
坪			<input type="checkbox"/> 現在補修中		()	
利用状況	<input type="checkbox"/> 自らが居住	主要施設までの距離	<input checked="" type="checkbox"/> えち鉄勝山駅(1.2km) <input checked="" type="checkbox"/> ぐるりん長湊口バス停(0.17km) <input checked="" type="checkbox"/> 勝山市役所(0.4km) <input checked="" type="checkbox"/> クリニカ・デ・ふかや(0.6km) <input checked="" type="checkbox"/> かつやまサンプラザ(0.85km) <input checked="" type="checkbox"/> 中央保育園(5.5km) <input checked="" type="checkbox"/> 成器西小学校(1km) <input checked="" type="checkbox"/> 中部中学校(1.4km)			
	<input type="checkbox"/> 放置()年		<input type="checkbox"/> その他()	<input type="checkbox"/> その他()		
物件の特徴	(上下水道・電気・電話等の状況、PR 等) インナーガレージ1台分あり 前面道路融雪あり					
特記事項	(借手に対する要望事項等)					
備考						
問合せ先 (仲介宅建業者)	〒911-0033	住所	勝山市栄町2丁目7-6			
	名称	大和興業株		TEL	0779-88-2167	
	免許番号	福井県知事(8)第 995 号				

位置図

○記入については、目印となる建物、道路、河川等の名称も併せて記入してください。

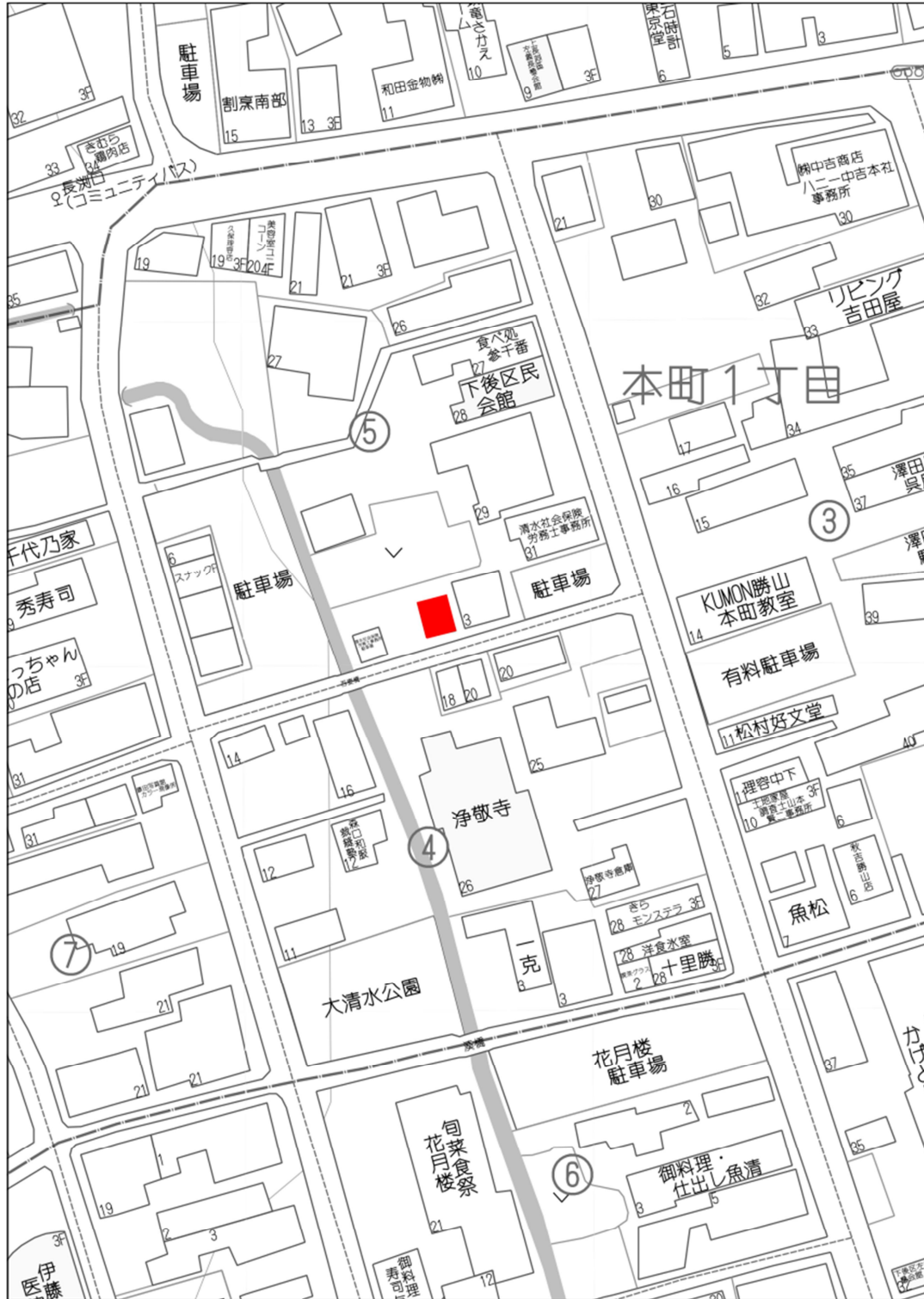

間取り図

建物・1階

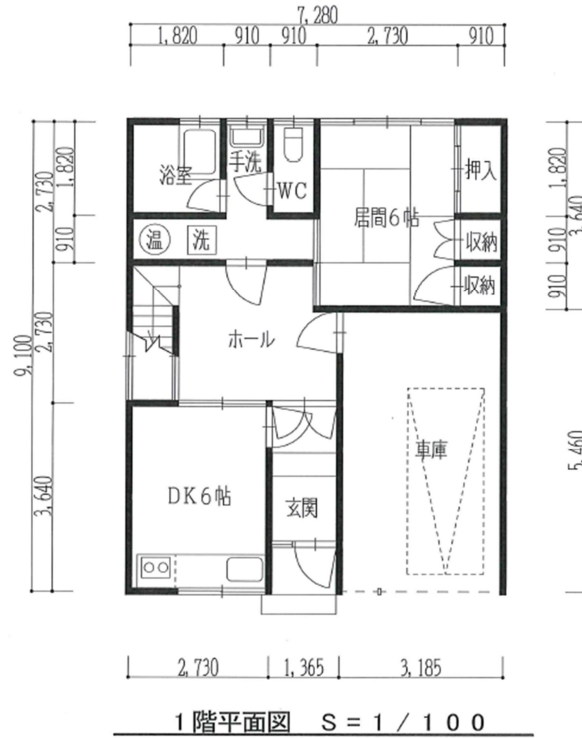

建物・2階

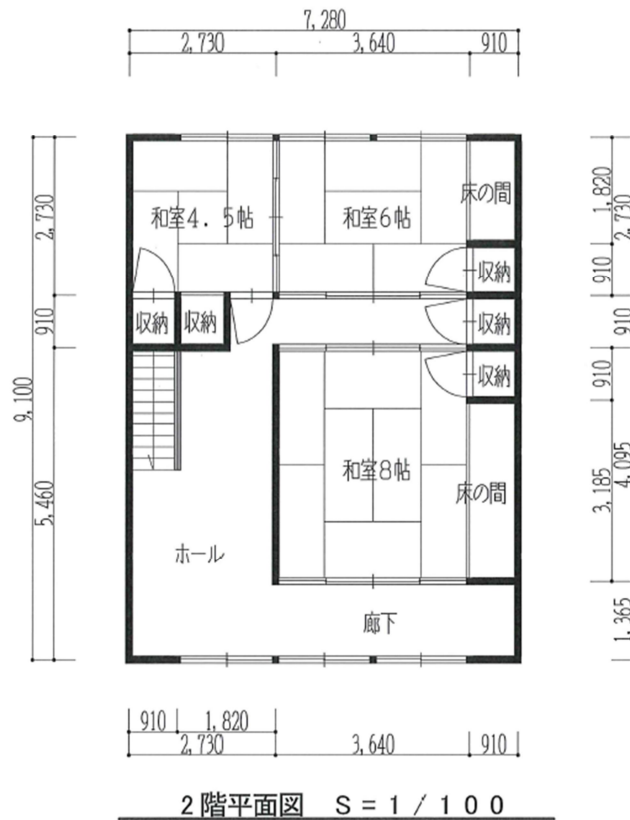



建物外観



1階居間



1階台所



1階風呂



2階和室(8畳)



2階和室(6畳)