

恐竜のまち

プラス+

広報

かつやま

5月号

DINOSAUR CITY KATSUYAMA

2026



「九頭竜川勝山あゆ」を未来へつなぐ

今月、九頭竜川河川敷で市内の小学校やこども園のこどもたちが稚鮎の放流を行いました。

この放流体験は勝山九頭竜川環境ネットワーク（勝山市漁業協同組合内）の皆さんが、こどもたちに九頭竜川の自然や魚に親しみを持ってもらおうと毎年開催しています。

この稚鮎たちは、やがて勝山が誇るブランド魚「九頭竜川勝山あゆ」へと成長します。



▼九頭竜川勝山あゆ



日本一の恐竜のまちで学ぶ！

かつやま恐竜スクール 参加者募集！

恐竜をはじめ古生物学や地質学などについて学び、こどもたちが交流を深めながら恐竜に興味を持ち知識を深めることのできる「かつやま恐竜スクール」を今年度も実施します。

期間 6月27日(出)～令和9年1月16日(出)
(計10講座)

ところ 勝山市内、若狭町、丹波市

対象 県内の小学校5年生

定員 30人

締切 6月8日(月) 正午

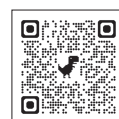

講座内容・
申込はこちら

参加者には恐竜博物館と
ディノパークの年間パスを
贈呈します！

関かつやま恐竜スクール育成会
(未来創造課内) ☎88-8126

お知らせ Information

6月のごみ特別受け入れ日

時 6月28日(日) 8:30～16:30
※12:00～13:00は休止
※受け入れ日は混雑が予想されます。少量のごみは、ごみステーションをご利用ください
問 ビュークリーンおくえつ
☎66-6690

勝山大用水(新・旧) 減水のお知らせ

勝山大用水(新・旧)沿いの草刈り作業を実施するために次のとおり減水を行います。

減水する場所▶勝山大用水(新・旧)
作業期間▶6月3日(水)～5日(金)
8月5日(水)～7日(金)
各8:00～16:00

※減水のための水門操作は7:00～
※悪天候などによりやむを得ず実施が困難な場合は、改めて作業時期をお知らせします

問 農林課 ☎88-8106

市内一斉清掃を行います!

6月は環境月間です。市では公園や河川などを一斉に清掃する日を設けています。市内各区の積極的なご参加をお願いします。

当日は、勝山大用水(新・旧)の流量を減らす計画です。完全には水が止まらないためご注意ください。午後から流量が戻ります。

時 6月7日(日) 7:00～12:00

問 市民課 ☎88-8104

「ふく恋」マッチング 新規登録料を助成します

県と県内17市町が支援するふく恋婚活サポートセンター「ふく恋」マッチングシステムの新規登録料を助成します。

☎5,000円を助成

※新規登録料1万円(2年間有効)のうち半額

問 市民で20歳以上の
独身男女
問 こども課

☎88-8771

詳細はこちら



新婚世帯を応援します

対象世帯

下記のすべてを満たす世帯
・令和8年1月1日から令和9年3月31日までの間に婚姻した夫婦(パートナーシップ宣誓制度に基づく宣誓をした方々含む)
・夫婦の合計所得が500万円未満
・夫婦とも勝山市民で、婚姻日において39歳以下の新婚世帯

対象経費と助成額

①結婚新生活支援事業

☎住宅取得・貸借家賃・リフォームへの補助(最大60万円)

②早婚夫婦支援事業

☎対象世帯のうち夫婦いずれかが婚姻日において29歳以下の新婚世帯を補助(最大40万円)

問 令和9年2月26日(金)

※夫婦の年齢によって助成額が異なります

※必ず申請前にご相談ください

問 こども課 ☎88-8771

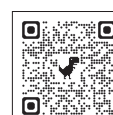

詳細はこちら

令和8年度勝山市水防訓練

出水期を迎えるにあたり、大雨や集中豪雨などによる水災害に迅速に対処するため、水防体制の充実強化と水防技術の習得・向上を図り減災体制を確立することを目的とした訓練を行います。

※訓練当日、サイレンが鳴りますので火災と間違えないよう注意してください

時 5月31日(日) 7:30～9:00

所 勝山橋下流 弁天緑地
(九頭竜川左岸)

問 消防署 ☎88-0400

守られていますか? あなたの人権

6月1日の人権擁護委員の日に合わせて、福井県内各地においても特設人権相談所を開設します。

法務大臣から委嘱された人権擁護委員が、地域住民の皆さまからの様々なご相談に応じます。

相談は無料で、秘密は厳守しますので、困ったことがありましたら、一人で悩まずお気軽にご相談ください。

時 6月3日(水) 10:00～11:30

所 勝山サンプラザ

2階 サンてらす広場

常設相談窓口

みんなの人権110番

☎0570-003-110

こどもの人権110番

☎0120-007-110

外国人権相談ダイヤル

☎0570-090-911

問 未来創造課 ☎88-1115

相続・遺言・成年後見 無料相談会

相続、家族、老後に関する疑問や不安に福井県行政書士会大野支部会員が相談に応じます。

時 6月15日(月) 9:30～12:00

所 勝山サンプラザ

2階 サンてらす広場

費 無料 ※申込不要

問 福井県行政書士会大野支部

中村 ☎090-4687-5038

労働保険の更新期間が 近づいています

時 6月1日(月)～7月10日(金)

(令和8年度労働保険の年度更新)

※電子申請は時間帯を問わず、いつでも申請が可能です

問 大野労働基準監督署

☎66-3838



詳細はこちら

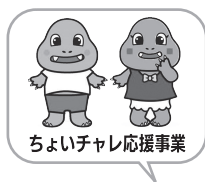

緊急メールサービス
登録はこちらから
※空メールを送信してください



行事案内 Event

越前甲山開き

山頂(標高1,319m)からは、白山連峰など加越国境の山々の展望が楽しめます。

※記念タオル、オリジナル缶バッチ、恐竜水を進呈(先着100人)

開 6月7日(日) 7:00 受付開始
7:30 神事 8:00 登山開始

所 横倉神社(国道416号沿い)

問 野向町コミュニティセンター

☎88-0265

食の話と歯科医師による 子どもの歯のお話会

子育て中の親子を対象に、助産師による食の話付きゆるランチ会、歯科医師による虫歯予防に関するお話を開催します。

乳幼児からの口腔ケアの大切さを一緒に学びましょう!

時 6月11日(休) 12:00 ~ 14:30

所 教育会館 けやきの間

講 中道瑛司氏(NAKAMiCHI

DENTAL CLINIC)

費 無料(ランチ会希望

の方は1,100円)

問 ほのぼの子育て

はるひな



詳細・問い合わせはこちら

募集案内 Recruitment

人材バンクを 活用してみませんか?

勝山市では、豊富な知識(技能)や経験を持った方を指導者として勝山市生涯学習人材バンクに登録し、市民の皆様に紹介しています。

「講座を開きたいな」、「なにか趣味をはじめたい!」こんな時は人材バンクを活用してみませんか?



詳細はこちら

問 未来創造課 ☎88-1115

6月の定例相談(無料)

*要予約

相談名	開催日	時間	会場	問い合わせ先
年金・労務相談	3日(火)	9:00 ~ 13:00	すこやか 相談室2	☎88-1177(社会福祉協議会)
年金相談(*)	11日(木)	10:00 ~ 15:00	市民会館 第1会議室	☎0776-23-4518(福井年金事務所)
消費生活相談	平日	9:00 ~ 17:00	市役所相談室	☎88-8103(市消費者センター)
法律相談(*)	10日(火)	13:30 ~ 16:30	すこやか 相談室2	☎88-1177(社会福祉協議会) ※当日担当する弁護士が、すでに申込者の相手方から相談を受けている場合は、相談をお断りする場合があります
	24日(火)	9:00 ~ 13:00		
人権お困り相談(人権擁護委員の日特設相談所)	3日(火)	10:00 ~ 11:30	勝山サンプラザ2階サンてらす広場	☎88-1115(未来創造課)
行政相談	10日(火)	9:30 ~ 11:30	勝山サンプラザ2階サンてらす広場	☎0776-24-0403 (福井行政監視行政相談センター)
登記相談(*)	平日	8:30 ~ 17:15	福井地方法務局	☎0776-22-4988 (福井地方法務局登記部門)
DV相談	平日	8:30 ~ 17:15	奥越健康福祉センター	☎66-2076 (配偶者暴力被害者支援センター)
心の相談(*)	第1・3(火)	14:00 ~ 15:00	奥越健康福祉センター	☎66-2076(奥越健康福祉センター)
育児不安解消サポート「お日さま広場」(*)	18日(木)	10:00 ~ 11:30	大野市地域子育て支援センター	☎66-2076(奥越健康福祉センター)
高齢者相談	平日	9:00 ~ 17:00	すこやか	☎87-0900 (地域包括支援センター「やすらぎ」)
児童・女性相談	平日	8:30 ~ 17:15	教育会館2階 相談室	☎88-8771(こども課子育て相談係)
小・中・高校生と親の悩みごと相談	(月)~(木) (祝日は除く)	9:00 ~ 16:00	青少年センター	☎87-0101(青少年センター)
障害者相談	平日	8:30 ~ 17:00	すこやか	☎88-1177(障害者生活支援センター)
心配ごと相談 夜間(*)	平日	9:00 ~ 13:00	すこやか	☎88-1177(社会福祉協議会)
	毎週(火)	18:00 ~ 20:00		
婦人福祉協議会による結婚相談会	6日(土)	13:00 ~ 15:00	すこやか 休憩室	☎87-6150(結婚相談会)
生活立て直し相談	平日	9:00 ~ 17:00	すこやか	☎88-1177 (困りごと支援センターらいと)
エイズ相談検査、B型C型肝炎相談検査、梅毒・性器クラミジア相談検査(*)	相談 平日	8:30 ~ 17:15	奥越健康福祉センター	☎66-2076(奥越健康福祉センター)
	検査 第1・3(火)	9:00 ~ 11:00		

6月のお知らせ

こども
まんなか

市立図書館



図書館HP
はこちら

図書館内でWi-Fi(公衆無線LAN)が利用できます
☎88-6000 おすすめ図書

一般図書



カビの本

李 憲俊/共著
日刊工業新聞社

人類を救ったと言っても過言ではない抗生物質ペニシリンを作ってくれる青カビも、パンに生えたら雑菌。好悪併せ持つ、カビの実像・活用法から、生活における注意点、いま期待されている未来までをわかりやすく解説する。

中高生図書



かむ犬、うなる犬

太田 京子/著
岩崎書店

人に対してかんだりうなったりする犬は、保健所で殺処分の対象となりやすく、愛護団体からも引き取りを断られてしまう。そんな犬たちの心に寄りそう保護施設「わんずふりー」では、犬がスタッフとして活躍している。社会の中で少しずつ心を癒していく犬たちの様子を紹介。

児童図書



つきよのたまご

さとうゆうすけ/絵
BL出版

木がおいしげったところに、花や虫や動物にどこか似ている、ちいさなひとたちが、ひっそりとしあわせにくらしていました。かもしかみみたいな耳とあしを持つぽぼろは、楽しみでなりません。もうじき妹がうまれるのです。どんな子なのでしょう。ぽぼろはじっとしてられず…。よろこびあふれるものごと。

13日(土)	おはなしでてこい 14:00 ~ 14:45
14日(日)	アニメ上映会 「恐竜大進撃」 10:30 ~ 11:00
18日(木)	ブックスタート 10:00 ~ 12:00 ※最終受付11:30
20日(土)	絵本の森(朗読サークルVoice) 14:00 ~ 14:30

24日(水)	大人の音読教室 10:00 ~ 11:00 定員10人(要予約)
26日(金)	赤ちゃんとえほんの日 10:30 ~ 11:00
28日(日)	絵本と手品のつどい -K&ピエロー- 14:00 ~ 14:30

絵本の森-よみきかせ会-▶
6日(土)・27日(日) 14:00 ~ 14:30

地域子育て支援センター カンガルーのお部屋

こども
まんなか

〒市民交流センター 2階 ☎87-3830

※イベントへの参加には予約が必要です
※お誕生会についてのみ、6月生まれのお子さま以外は予約不要です



市HP

3日(水)	6月生まれのお誕生会	10:30 ~ 11:00
9日(水)	ひよっこ絵本の会	10:30 ~ 11:00
13日(土)	パパと遊ぼう	9:30 ~ 11:30
16日(水)	ママのためのYOGA	10:00 ~ 11:00
17日(水)	親子にこにこタイム	10:30 ~ 11:00
18日(木)	お日さま広場	10:00 ~ 11:30
23日(水)	ベビーYOGA	14:00 ~ 14:30
25日(金)	6・7か月児集まれ	14:00 ~ 15:00

教育会館 展示コーナー

勝山まちづくり会館
☎88-0800

はたや記念館 ゆめおーれの体験を紹介

高機で織る絹糸のランチョンマットや座繰器を使って木枠に色とりどりの絹糸を巻いて作るランプシェードなどを展示します。光沢のある滑らかな絹糸の作品をご覧ください。

展示期間▶6月13日(土)まで

奥越平和ネットワークによる 「被爆資料および 高校生が描いた原爆の絵」展示

日本原水爆被害者団体協議会のノーベル平和賞授賞を機に「平和行進2026」と題し、企画しました。

21日(日)14:00から市民会館第1会議室において、山田雄造氏の講演があります。

展示期間▶6月15日(月)~ 21日(日)



白山平泉寺歴史探遊館
まほろば

☎87-6001

**華展「初夏の平泉寺 苔むす杜をたずねて」
&ミニトークショー・ミニパネル展**

文房流晴心会勝山支部が行う、初夏の花と苔を使った華展です。

🕒5月30日(土) 13:00～17:00

31日(日) 9:00～16:00

ミニトークショー 両日14:00～14:30

石の道具にさわってみよう!

市内の発掘調査で見つかった石の道具や、勝山市内で採れる石材を自由にさわられるイベントです。

🕒6月14日(日) 13:00～15:00

🎫無料 📣不要

平泉寺一斉清掃 ボランティア募集

🕒7月12日(日) 7:00～11:00 (6:45 集合)

📍と之蔵付近集合 ※雨天決行

📋草刈り機(持参可能な方)、軍手、竹ぼうき、熊手、鎌など

※駐車は平泉寺市営駐車場をご利用ください

📍と之蔵 ☎88-0033

県立恐竜博物館

☎88-0001

13日(土)	セミナーPLUS「ジオラマの森を探索しよう! - ジュラ紀の森の植物たち -」 14:00～15:00
21日(日)	子ども工作教室 「光る! 恐竜ちょうちんをつくろう!」 14:00～15:30
28日(日)	博物館自然教室 「カメの甲羅をしらべよう」 14:00～15:30

休館日▶6月10日(水)、24日(水)

※詳しくは、県立恐竜博物館
ホームページをご覧ください



リサイクル情報

(5月19日現在)

ゆずります

固定電話機、ブリキ製学習机、木製学習机、柔道着、大人用三輪自転車、電動四輪車、ベビーカー、猫用ゲージ、額縁、アップライトピアノ、セミダブルベッド、洗濯機、ポット、犬用ケージ、座いす、ガス用炊飯器、ポータブルトイレ、健康器具

ゆずってください

電子ピアノ、メリーつきゆりかご、チャイルドシート、ベビーチェア、自転車、老人用手押車、ラジオ、電子レンジ、炊飯器、小型エンジンポンプ、カラーボックス、成器南小制服、成器南小体操服、50ccバイク、掃除機、家庭用ミシン、メリー

※掲載期間は6か月です

※商品は個人で保管し、本人同士で連絡を取り合います

※商品は全て無料です

しょうだんれんの「蚤の市(0円ショップ)」

🕒6月8日(月)・10日(水)・11日(木)

10:00～21:00

📍市民会館 3階第4会議室

※4月から開催期間と場所を変更しています

📍勝山市消費者センター ☎88-8103

消費者相談Q&A 208

Q +81などで始まる不審な電話がスマホにかかってくる。どうしたらよいか。(70代)

A 詐欺の疑いがある電話です。対応しないようにしましょう。

警察庁推奨の詐欺対策アプリ

警察庁は、画面上への警告表示や着信拒否設定ができる下記アプリの使用を推奨しています。

ぜひダウンロードしてください。



詐欺バスター™ Lite

詐欺対策 by NTTタウンページ

📍勝山市消費者センター ☎88-8103

母子事業



★すこやか育児・健康相談会

保健師・管理栄養士・保育士によるこどもの発達・育児・栄養についての相談会を開催します。

📅6月3日・10日・17日・24日(★) いずれも水曜日 9:00～11:30

※(★)の第4水曜日は助産師相談もあります。妊婦の方もご利用ください

📍すこやか 集団健診室 📄母子手帳、バスタオル



こども
まんなか

★幼児健診・教室 対象者にはご案内します。 📍すこやか 集団健診室

事業名	月日	受付時間	対象	持ち物など
1～3か月児子育て教室	6月24日(水)	10:00～ 10:15	令和8年3月・4月生まれ	母子手帳、バスタオル
もぐもぐごっくん教室 (離乳食教室)	6月16日(火)		令和7年12月生まれ・ 令和8年1月生まれ	母子手帳、バスタオル 事前配布のパンフレット
1歳6か月児健康診査	6月5日(金)	12:45～ 13:30	令和6年10月16日～ 11月30日生まれ	母子手帳、バスタオル 問診票
3歳児健康診査	6月19日(金)		令和5年4月11日～ 6月10日生まれ	

※日程が変更となる場合がありますので市ホームページでご確認ください

成人事業

★健診・がん検診(予約制)

密集を避けるため受付時間を指定しています。

必ず予約をお願いします。

月日	健診場所	受付時間	特定健診 (国保)	肺がん 結核	胃がん (バリウム)	子宮・乳がん	大腸がん
			無料	無料	1,000円	1,000円	500円
6月18日(木)	すこやか	8:30～10:30	●	●	●		●
		13:00～14:10				●	●
6月29日(月)		13:00～14:10	●	●		●	●

※胃がん・子宮頸がん・乳がん検診は2年に一度の受診です

※がん検診は有料です。市民税非課税世帯の方は、事前申請(検診予約日前の申請)により減免されます。受診券と料金をご確認のうえ忘れずにお持ちください。後期高齢者医療保険にご加入の方は無料です

※受診券がお手元がない方は、右記QRから交付申請ができます



すこやか健康相談会(予約制)

保健師・管理栄養士による健康相談会です。

📅6月3日・10日・17日・24日

(いずれも水曜日)

①13:00～13:40 ②13:50～14:30

③14:40～15:20

📍すこやか 集団健診室

無料ストレス相談(予約制・オンライン相談あり)

月1回、専門のカウンセラーによるストレス相談です。約1時間、ゆっくりと相談できます。

📅6月22日(月) ①13:30～14:30

②14:30～15:30

③15:30～16:30

📍すこやか 集団健診室

健康ガイド

令和8年度 歯と口の健康習慣 6月4日(木)～10日(水)

無料歯科健康診査 (歯と口のフェスタ)

時 6月6日(土) 13:30～16:00

所 すこやか 集団健診室(①番入口)

費 無料

☑ 歯の相談と歯科健康診査

フッ素塗布(1分程度器械をくわえている必要があります。歯ブラシを持参するか、自宅で歯磨きを済ませてお越しください)

細菌数測定(歯磨き後はできません)

オーラルフレイルチェック

☎健康体育課 ☎87-0888

市民対象、年齢問わずに
ご参加いただけます

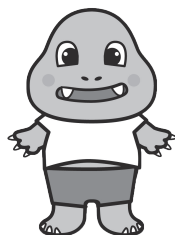

無料歯周病検診 のご案内

時 令和8年6月1日(月)～令和9年2月28日(日)

※期間中、歯科医院の開院日に受診ください

☑ 20、30、40、50、60歳となる方

勝山市国民健康保険に加入している方で
45、55、65歳となる方

※対象の方には5月下旬に通知が届きます

☑ 歯および歯肉の状況、歯石の付着状況、
歯列・咬合の状況、顎関節の状況、口
腔衛生状態などのチェック

☎健康体育課 ☎87-0888



後期高齢者歯科健診のご案内

75歳以上の方は無料で歯科健診を受けられます。

受診を希望される方は、福祉健康センターすこやかの窓口で「歯科健診受診券」を受け取り、歯科医院にお持ちください。

☑ 75歳以上の方

※75歳～79歳の方には、福井県後期高齢者医療広域連合から個別に通知が届きます

時 6月1日(月)～12月31日(木)

※期間中、歯科医院の開院日に受診ください

食の話と 歯科医師による 子どもの歯のお話会

乳幼児からの口腔ケアの大切さを一緒に学びましょう！

※詳細は3ページをご覧ください

なくそう！受動喫煙、はじめよう！禁煙

5月31日～6月6日は禁煙週間

世界保健機関(WHO)では5月31日を「世界禁煙デー」と定め、厚生労働省においては「世界禁煙デー」からの1週間を「禁煙週間」と定めています。

望まない受動喫煙はマナーからルールへと変わっています。

特に子どもや患者等が集まる場所や近くにいる場所では、喫煙を控えましょう。また、喫煙者の方は禁煙にチャレンジしてみませんか。



詳細はこちら

6月のいち押し

平泉寺 菩提林の 自然観察会



時 6月20日(土) 9:30 ~ 11:30
※雨天の場合6月21日(日)に延期

所 平泉寺菩提林

※菩提林入口駐車場に集合、まほろばで解散

内 ヤマドリゼンマイやブナ、コケの観察会

講 わくわく体験学習推進隊

定 20人(先着順) 費 無料

持 筆記用具、水筒など、野外活動のできる服装・靴(前日の天候により長靴必要の場合あり)

締 6月18日(休)

申・問 未来創造課 ☎88-8126



詳細はこちら



休日・祝日在宅当番医
診療時間▶9:00~17:00

6/7 (日)	福井勝山総合病院 ☎88-0350
6/14 (日)	
6/21 (日)	芳野医院 ☎88-2005
6/28 (日)	福井勝山総合病院 ☎88-0350

子どもの急な病気の相談は
☎#8000/☎0776-28-2177
相談時間

月曜日~金曜日 19:00~翌朝9:00
土曜日 13:00~翌朝9:00
日曜日・休日 9:00~翌朝9:00
専任の看護師がアドバイスします。
診断・医療ではありません。

救急医療電話相談
☎#7119/☎0776-28-2155



火災発生

☎88-5100(テープ吹き込み)

求人情報



☎勝山市地域職業相談室「マイワークかつやま」(☎88-1286)ハローワーク大野(☎66-2408)

(令和8年5月18日現在 奥越管内の求人件数697件) ※下記はその一部です

※まずはマイワークかつやま、または、ハローワーク大野へお越しください。すでに採用済みや求人条件が変更になっている場合があります。

	職種・雇用形態	求人数	年齢	賃金(円)	事業所・勤務地	勤務時間	休日	免許・資格等
1	電気設計エンジニア(制御・シーケンサ) 正社員	1	59以下	222,700~332,700	大阪特殊合金(株)勝山工場 遅羽町	7:55~17:00	土・日・他	電気工事または設備電気の経験・実務経験、PCスキル(PLCプログラミングなど)、普通自動車運転免許
2	幼稚園教諭・保育士 フルタイムパート	1	不問	173,480~199,000	(福)松文福祉会 まつぶんこども園 旭町	8:00~17:00/8:30~17:30	土・日・祝・他	保育士、幼稚園教諭免許(専修・1種・2種)あればなお可
3	一般事務、保険業務 正社員	2	40以下	180,000~300,000	(有)郡自動車 荒土町	8:30~17:30 変形(1年単位)	日・祝・他	普通自動車運転免許
4	業務事務職 正社員	1	59以下	177,400~185,000	白木興業(株) 芳野町	8:00~16:45/8:00~12:00	日・他	不問
5	介護職(デイサービスセンターわかば) 正社員	1	18~64	182,520~200,000	(有)イーマルケン(デイサービスセンターわかば) 昭和町	8:15~17:00/6:30~15:15 10:45~19:30 交替制(シフト)	他	経験があればなお可、介護関係の資格があればなお可、普通自動車運転免許
6	表面処理処理ラインオペレーター 正社員	1	18~35	180,000~250,000	(株)フクタカ 鹿谷町	7:30~16:30/16:30~翌1:30 交替制(シフト)	土・日・他	不問
7	製造スタッフ 正社員	2	44以下	215,000~300,000	(有)観山洞 北郷町	8:00~17:00	日・他	不問
8	自動車の整備士 正社員	1	不問	180,000~300,000	ニッサン建機(有) 荒土町	8:30~17:30	土・日・祝・他	二級自動車整備士あればなお可、普通自動車運転免許(AT限定不可)
9	土木作業員 正社員	2	44以下	210,000~340,000	(株)タイセイ 遅羽町	8:00~17:00 変形(1年単位)	日・祝・他	車両系建設機械(基礎工事用)運転技能者あればなお可、普通自動車運転免許(AT限定不可)
10	電気工事士 正社員	1	40以下	200,000~300,000	(株)袖川電気商会 荒土町	8:00~17:00 変形(1年単位)	日・他	第二種電気工事士あればなお可、普通自動車運転免許(AT限定不可)
11	介護職員(グループホーム) パート	2	不問	1,053~1,200	(資)ケアサポート花水木グループホームしずく 元町	7:00~16:00/8:30~17:30 9:30~18:30 交替制(シフト)	他	不問
12	調理師(非常勤) パート	1	不問	1,150	(独)地域医療機能推進機構 福井勝山総合病院 長山町	8:30~15:15/5:00~11:45 11:30~18:15または5:00~18:15の間の6時間程度	他	調理師
13	接客・販売(CAFE MOOI) パート	1	不問	1,200~1,500	勝山市観光まちづくり(株) 荒土町	10:00~19:00 交替制(シフト)	火・他	普通自動車運転免許
14	織物検査 パート	1	不問	1,060~1,200	笠川産業(有) 北郷町	8:00~17:00の間の2時間以上	日・他	経験者優遇
15	製造機械清掃 パート	1	18~64	1,500~2,000	山一食品(株) 猪野	19:00~24:00または 18:00~24:00の間の5時間程度	日・他	普通自動車運転免許

(E-mail) kouhou@citykatsuyama.lg.jp
(HP) https://www.citykatsuyama.fukui.jp/

〒911-8501 勝山市元町1丁目1-1
TEL 0779-88-1114 FAX 0779-88-0222

発行/福井県勝山市 編集/総務課

