

勝山市の すがた

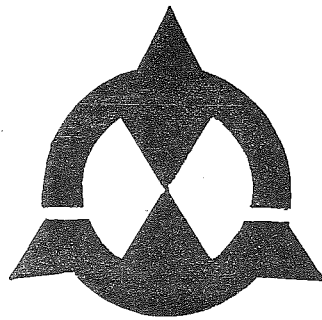

1972

目 次

自 然	1	5 昭和45年度市税の収入状況と住民負担状況(グラフ)	
1 地 勢		6 市税の推移	
2 位 置		7 市有財産の状況	
3 土 地		教育文化	18
4 地区別の面積		1 教育委員	
歴 史	3	2 教育委員会事務局機構	
1 勝山市の歴史		3 高等学校卒業者状況	
気 象	5	4 中学校卒業者状況	
1 気象の概要		5 学 校	
世帯と人口	6	6 公 民 館	
1 世帯数と人口		7 教養娯楽と世帯	
2 人口推移		農 業	20
3 外国人登録人口		1 農家戸数と人口	
4 5才階級別人口		2 農家人口と就業状態	
5 地区別世帯数及び人口		3 家畜飼養農家と家畜家きん頭羽数	
6 最近9ヶ年の人口動態		4 年次別産米売渡量	
7 人の動き		5 専業 兼業別農家数	
行 政	9	6 経営耕地面積	
1 歴代市長		7 経営耕地別規模別農家数	
2 歴代助役		8 地区別農産物販売金額別農家数	
3 歴代収入役		9 耕地区別農産物販売別農家数	
4 市職員数		10 地区別農用機械所有台数	
5 行政機構		11 耕地区別農用機械所有台数	
6 最近の選挙投票状況		12 地区別農業の状態	
7 地区別基本選挙人名簿登録者数		林 業	25
8 歴代の市議会議長と副議長		1 保有山林規模別地域別林家数	
9 市議会の機構		2 林野総面積	
10 市議会開催状況		3 造林伐採面積	
11 請願陳情処理状況		4 林 産 物	
12 市議会議員		5 市有林野の状況	
財 政	14	6 地域別山林面積	
1 昭和47年度一般会計予算		事 業 所	28
2 昭和47年度特別会計予算		1 昭和44年度事業所統計調査・規模別・産業大分類別事業所数	
3 昭和45年度一般会計歳入歳出決算		2 産業別就業人口	
4 昭和45年度市税収入および市税負担状況			

3 産業別就業人口の移り変り(グラフ)	
4 昭和45年産業分類別就業人口(グラフ)	
工 業	31
1 最近10ケ年の工業の推移	
2 産業分類別工業の概況	
3 規模別織機台数(広幅織物)	
4 繊維工業の概況	
5 繊維織物の生産量と生産額	
6 規模別工業の概況	
商 業	34
1 昭和43年・45年の商業の実態	
2 商店規模別状況	
3 地区別産業別就業人口	
4 県下7市の産業の概況	
社 会	37
1 生活保護の状況	
2 市営住宅	
3 年次別共同募金の状況	
4 国民年金加入状況	
5 国民年金受給状況	
6 福祉年金の状況	
7 社会福祉施設	
8 市民会館の施設	
9 市民会館の利用状況	
10 保育所の状況	
保 健 衛 生	41
1 国民健康保険加入状況	
2 保険税収納状況	
3 法定伝染病・発生・死亡状況	
4 保険税負担額及び給付費用状況	
5 汚物処理状況	
6 医療関係施設	
7 環境衛生施設数	
8 医療関係者	
9 結核検診受診状況	
10 予防接種の状況	
11 死因別死亡者数	
12 国民健康保険者別被保険者疾病分類表	
治 安 消 防	45
1 警 察	
2 刑法犯罪の発生と検挙の状況	
3 最近の交通違反	
4 交通事故	
5 消防機構	
6 消 防 力	
7 消防設備	
8 危険物の施設状況	
9 防火対象物状況	
10 火 災	
11 救急発生状況	
建 設	49
1 道路の状況	
2 市道の状況	
3 橋梁の状況	
水 道	50
1 水道普及状況	
2 水道給水状況	
労 働	51
1 一般職業紹介状況	
2 失業保険給付状況	
運 輸 通 信	51
1 自動車所有台数	
2 電話設置状況	
3 郵便局およびその他の施設	
4 年賀郵便物取扱状況	
5 郵便物取扱状況	
特 産 物	52
1 勝山市の主な特産物	
観 光	53
1 私鉄主要駅乗降客状況	
2 昭和46年観光客調べ	
そ の 他	55
1 主な官公署・学校等	

*****自然*****

地 勢

勝山市は福井市より28軒、福井県の東北部にあり、四方は大小の山岳、丘陵にかこまれ、その中心部を東南より西北にかけて県下最大の九頭龍川が流れ遠く日本海に注いでいる。その流域は勝山盆地を形成しており、市の中心地は商工業の発達した地域となっている。その周辺は農家地帯で比較的地味肥沃な田園に恵まれている。

位 置

東 経	北 緯	標 高		面 積	長 さ	
		最 高	最 低		東 西	南 北
136° 23' 34"	36° 0' 13"	m	m	Km ²	Km	Km
136° 39' 44"	36° 9' 17"	1,671	75	253.32	28.3	17.0

土 地

総面積						
253.32 Km ²	(昭和47年1月1日現在)					
地目別面積	田	畑	宅地	山林	原野	牧場その他
122.05 Km ²	21.32 Km ²	2.91 Km ²	3.29 Km ²	89.44 Km ²	4.61 Km ²	0.48 Km ²

(税務課調べ 課税分のみ)

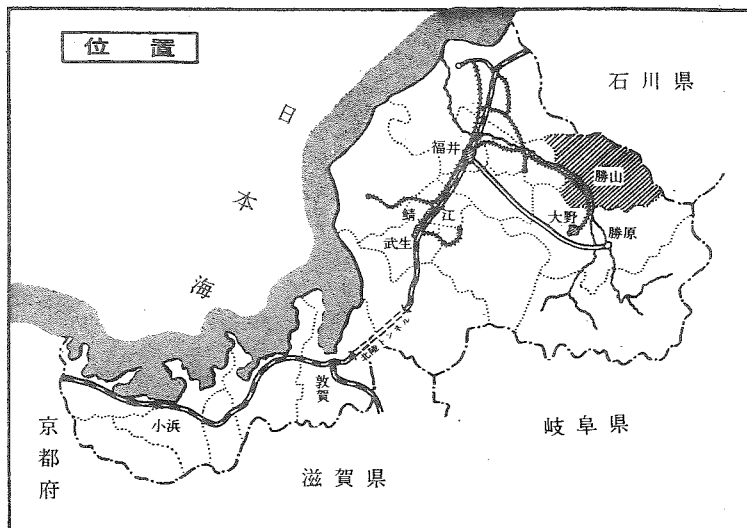

地区別の面積

地区	面積	地区	面積
総数	253.32 Km ²	野向	24.42 Km ²
勝山	29.44	荒土	25.73
平泉寺	34.30	北郷	33.46
村岡	12.02	鹿谷	20.48
北谷	62.69	遅羽	10.78

地区別の面積

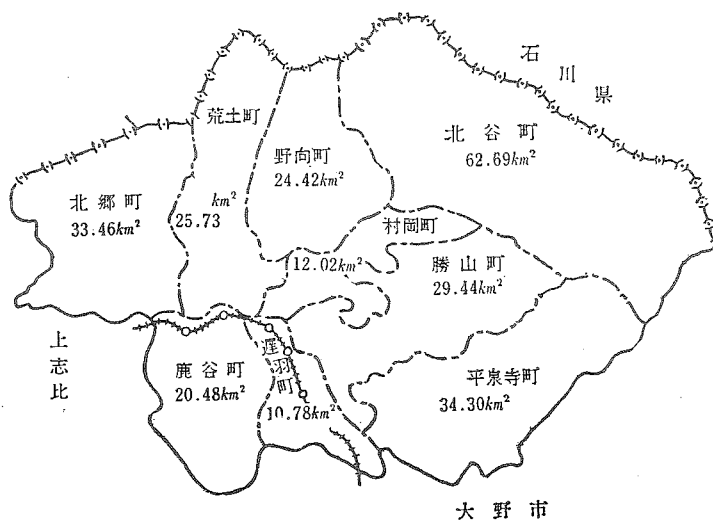

勝山市の歴史

西 歴	年 号	主 な 出 来 事
縄文式弥生式文化時代		三室遺跡を初め九頭竜川南北岸地籍から土器石器などが出土する
大和朝時代		越前国管名に大野郡毛屋郷あり
683	白鳳 11	泰澄生る 母伊野原の人とし白山中宮平泉寺を開く
706	慶雲 3	白山噴火
1339	延元 4	畑時能 伊知地山にて戦死す
1471	文明 3	蓮如 吉崎に來り教化し帰依改宗するもの多し
1574	天正 2	一向一揆 村岡山により平泉寺を亡す
1580	天正 8	柴田勝安 袋田村に築城し城下を勝山と改める
1598	慶長 3	大閤檢地始まる
1601	慶長 6	福井城主松平秀康の領地となり 結城秀康勝山3万石城主となる
1691	元禄 4	勝山城主として小笠原貞信 美濃高須より移封される
1726	享保 11	女神川川上山崩れあり(死者100人余 全壊50戸)
1771	明和 8	勝山領内52ヶ村騒動
"	"	勝山領内凶作飢饉し渴命願33ヶ村 当時戸数2,859戸 人口11,560人
1836	天保 7	大飢饉2年続き 餓死者多し
1841	天保 12	読書堂(後の成器堂)創設 天保改革諸禁令出る 大洪水
1869	明治 2	小笠原長守 勝山藩知事に任命される
1871	明治 4	勝山県を廃し福井県となる 福井県を廃し足羽県となる
1872	明治 5	勝山郵便役所創立
1872	明治 5	学制発布により成器小学校を初め21の小学校創設 区制改正全町村17大区になる
1873	明治 6	足羽県廃し敦賀県となり第2930大区12町78村に区画される
1876	明治 9	敦賀県を廃し石川県26大区に所属される 勝山製糸(工場)創業される
1878	明治 11	大小区を廃し郡に郡長 町村に戸長が置かれる
1881	明治 14	石川 滋賀の二県より若越11郡を分離して福井県となる 大野警察署勝山分署できる
1888	明治 21	製糸業大いに興り製品を海外に輸出す
1889	明治 22	町村制実施され勝山町 猪野瀬 平泉寺 村岡 野向 北谷 遅羽 荒土 北郷 鹿谷(1町9ヶ村)となる)
1996	明治 29	勝山町大火(罹災戸数1,200余戸)
1997	明治 30	勝山葉タバコ専売所開設す

西 歴	年 号	主 な 出 来 事
1904	明治 35	勝山～小舟渡間 勝山～大野間に乗合馬車開通す
1911	明治 44	勝山町電話開通す 県営産米検査開始
1914	大正 3	福井～勝山～大野間越前電鉄開通す
1915	大正 4	勝山橋架橋
1916	大正 5	第1回国勢調査(人口10,498)
1931	昭和 6	猪野瀬村を勝山町に編入
1932	昭和 7	人絹織物業が盛んとなり 工場数69 工員3,000人 生産額1,300万円に達す
1942	昭和 17	私立勝山精華高等女学校設立
1947	昭和 22	公職選挙法施行より公選町長となる(初代 山内謙)
1948	昭和 23	勝山高等学校開校
1949	昭和 24	勝山商工会創立
1950	昭和 25	勝山中学校および成器南小学校新築落成
1954	昭和 29	1町8ヶ村合併し勝山市発足す(初代市長 山内継喜)
1956	昭和 31	雁ヶ原スキー場開設 財政再建団体の指定をうく
1957	昭和 32	北部中学校開校す 原山スキー場開設
1958	昭和 33	新市庁舎落成
1959	昭和 34	伊勢湾台風猛威ふるり 損害5億円
1961	昭和 36	市消防本部 市消防署設置 第2室戸台風による被害2億円
1962	昭和 37	白山国定公園が国立公園に昇格 市有林100万本植樹完了 電話自動化
1963	昭和 38	100年来の豪雪におそわる 被害10億円 勝山橋かけかえ工事完成 勝山病院完成 市上水道建設事業竣工 農業構造改善事業計画地域としての指定 および「低開発地域工業開発地区」の指定をうける 大選挙区制決議
1964	昭和 39	勝山女子高等学院開校 勝山新大用水完成 市制10周年記念行事実施 勝山市都市計画正式にきまる
1965	昭和 40	市農協合併 市農業センター完成 緊急道路整備3ヶ年計画に着手 40・9 三大風水害当市をおそり 被害総額18億円
1966	昭和 41	交通安全都市宣言および青少年愛護都市宣言 福井～勝山県道線舗装完成 新住居表示実施
1967	昭和 42	中部中学校普通校舎完成 市民会館落成
1968	昭和 43	第23回国民体育大会 勝山市で4種目開催 財政再建団体の指定をうく
1969	昭和 44	市荒川橋完成
1970	昭和 45	下荒井橋完成
1971	昭和 46	雇促進宿舍、勤労青少年体育センター、老人ホーム完成 大野・勝山地区広域市町村圏計画きまる 資料 総務課

***** 気 象 *****

気 象 の 概 況

(昭和46年1月~12月)資料大野気象通報所

	平均気温	最高気温	最低気温	降水量	< 2.5	2.6 ~7.4	> 7.5	雨	雪	雷電	結氷	霧	霜	ひょう	あられ	地震	降水日 ≤ 1 mm
1月	1.6℃	5.4℃	-2.5℃	221	5	6	20	10	19	1	×	2	11	0	4	1	19
2月	2.2	6.1	-1.8	228	0	6	22	9	14	1	×	6	1	0	8	0	19
3月	4.5	9.2	-0.8	288	8	6	22	12	11	0	×	0	7	0	6	0	19
4月	11.7	17.3	6.0	108	8	9	18	18	0	0	1	0	8	0	0	0	14
5月	16.6	21.7	11.4	207	8	8	20	18	0	2	0	0	0	0	0	0	11
6月	21.0	25.1	16.8	324	1	9	20	16	0	1	0	0	0	0	0	0	18
7月	25.2	29.5	20.9	581	2	2	27	27	0	9	0	1	0	0	0	0	21
8月	26.1	30.8	21.8	108	8	7	21	17	0	1	0	0	0	0	0	0	12
9月	21.4	25.0	17.8	326	1	7	22	20	0	1	0	4	0	0	0	0	15
10月	14.8	19.8	10.2	210	8	11	17	17	0	8	0	8	1	0	0	0	16
11月	10.8	14.9	5.6	179	5	7	18	15	2	5	2	6	8	0	2	0	15
12月	4.0	7.4	0.5	467	2	10	19	16	10	5	×	8	5	0	2	0	21
総数	*18.8	*17.6	* 8.9	3,192	86	88	241	185	56	29	×	30	36	0	17	1	195

(註) 総数のうち※印は年平均 < 2.5、2.6~7.4 > 7.5は全体を10とした場合の雲量階級別日数を表わす(9時 15時の平均雲量による)
 *印については勝山農業気象観測所資料、その他については大野気象通報所資料による。

***** 世帯と人口 *****

世帯数と人口

種別 年度	世帯数	人 口				1世帯 当り 人口	人口密度 平方(軒)
		総 数	男	女	女百人に 対する男		
昭和30・10・1 (国調人口)	7,452戸	37,556人	17,727人	19,829人	89.4人	5.0人	148.3人
昭和35・10・1 (国調人口)	7,585	36,531	16,989	19,542	86.9	4.8	144.2
昭和36・10・1 (推計人口)	7,622	36,721	17,033	19,688	86.5	4.8	145.0
昭和37・10・1 (推計人口)	7,570	36,280	16,794	19,486	86.2	4.8	143.2
昭和38・10・1 (推計人口)	7,485	35,928	16,587	19,341	85.7	4.8	141.8
昭和39・10・1 (推計人口)	7,609	36,676	17,268	19,408	88.9	4.8	144.8
昭和40・10・1 (国調人口)	7,473	34,828	16,248	18,580	87.4	4.7	137.5
昭和41・10・1 (推計人口)	7,376	34,375	16,094	18,281	88.0	4.7	135.7
昭和42・10・1 (推計人口)	7,324	34,132	16,062	18,070	88.9	4.7	134.7
昭和43・10・1 (推計人口)	7,258	33,284	15,644	17,640	88.9	4.6	131.4
昭和44・10・1 (推計人口)	7,154	32,946	15,506	17,440	88.9	4.6	130.1
昭和45・10・1 (国調人口)	7,531 ²	32,691	15,416	17,275	89.2	4.3	129.1
昭和46・10・1 (推計人口)	7,585	32,218	15,222	16,996	89.5	4.2	127.2

資料 商工観光課

人口推移(国調年次別)

年 次	人 口
大正 9年	28,852人
大正 14年	28,381
昭和 5年	29,092
昭和 10年	31,945
昭和 15年	31,404
昭和 22年	37,485
昭和 25年	38,962
昭和 30年	37,556
昭和 35年	36,531
昭和 40年	34,828
昭和 45年	32,691

資料 商工観光課

外国人登録人口(昭和47年5月1日現在)

国籍別	世帯数	総人数	男	女
総 数	51	181	89	92
朝 鮮	31	119	52	67
韓 国	20	62	37	25

資料 市民課

5才階級別人口

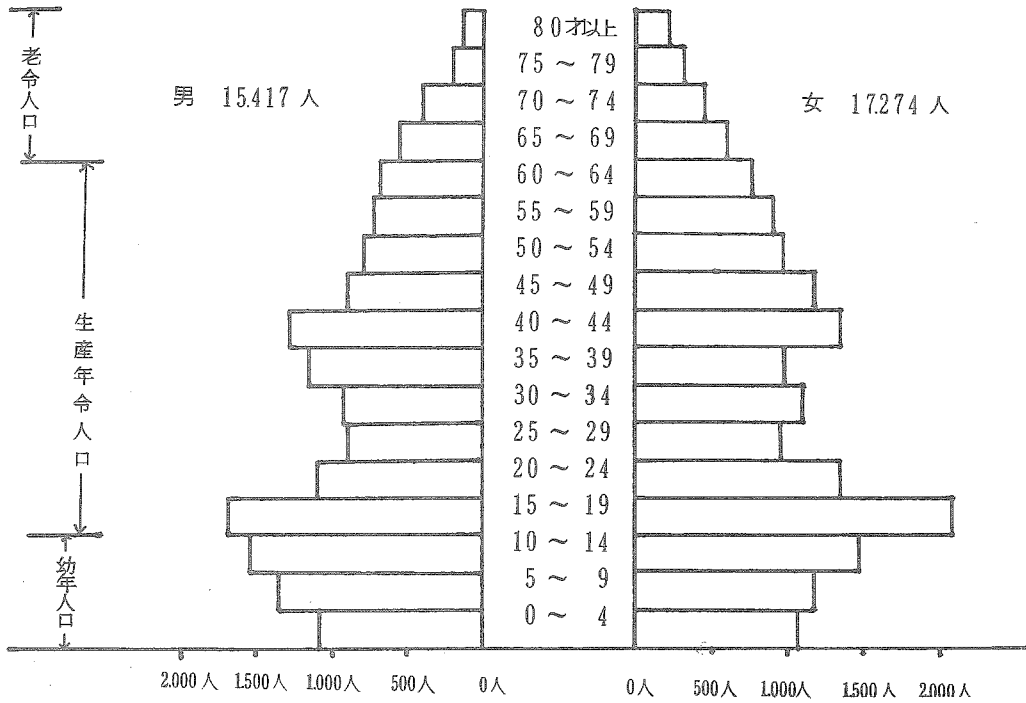

地区別世帯数および人口

(昭和47年5月1日現在) 住民登録人口

区分 地域	世帯数	人			1世帯 当り人口	女百人に 対する男	人口密度 (平方軒)
		総数	男	女			
総数	7,576	32,708	15,657	17,051	4.3人	91.8	129.1
勝山	4,377	18,228	8,600	9,628	4.1	89.3	619.1
平泉寺	371	1,743	850	893	4.7	95.1	50.8
村岡	362	1,661	802	859	4.6	93.3	138.1
北谷	205	747	358	389	3.6	92.0	11.9
野向	286	1,266	633	633	4.4	100.0	51.8
荒土	507	2,356	1,138	1,218	4.6	93.4	46.4
北郷	550	2,624	1,271	1,353	4.7	93.9	78.4
鹿谷	646	2,834	1,389	1,445	4.3	96.1	138.3
遅羽	272	1,249	616	633	4.5	97.3	115.8

旧三谷町は勝山町内に含む 長山1.2 郡1.2は村岡町に含む
外国人は除く

資料 市民課

最近9ケ年の人口動態

区分 年次	自然動態			社会動態			自然動態 と社会動 態の増減	婚姻	離婚
	出生	死亡	増減	転入	転出	増減			
昭和38年	622	336	286	1,132	1,328	△196	90	261	38
昭和39年	568	281	287	1,193	2,027	△834	△547	326	25
昭和40年	640	308	332	1,066	2,041	△975	△643	286	27
昭和41年	533	341	192	1,155	1,766	△611	△419	262	23
昭和42年	668	276	392	1,005	1,591	△586	△194	225	23
昭和43年	496	304	192	965	1,753	△788	△596	214	25
昭和44年	427	263	164	1,009	1,934	△925	△761	229	20
昭和45年	445	252	193	995	1,532	△537	△344	224	22
昭和46年	464	277	189	975	1,571	△596	△409	256	21

資料 市民課

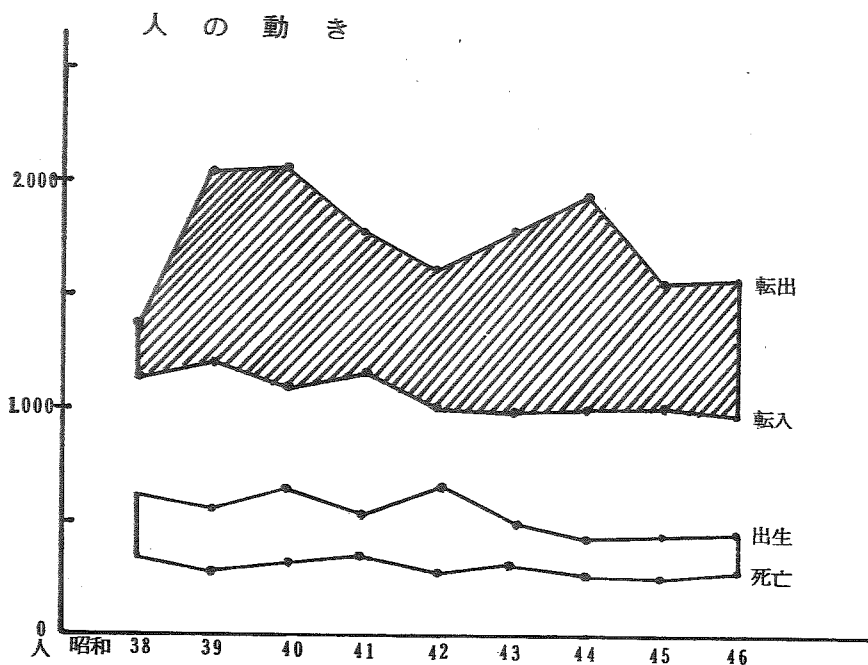

***** 行 政 *****

歴代市長

順位	氏名	就任年月日	退任年月日
1	山内 継喜	昭和 29. 10. 16	昭和 33. 10. 15
2	”	昭和 33. 10. 16	昭和 37. 10. 14
3	山内 謙	昭和 37. 10. 15	昭和 41. 10. 14
4	”	昭和 41. 10. 15	昭和 45. 10. 14
5	高野 春三	昭和 45. 10. 15	現在

歴代助役

順位	氏名	就任年月日	退任年月日
1	光明 正道	昭和 30. 11. 8	昭和 34. 11. 7
2	”	昭和 34. 11. 8	昭和 37. 10. 13
3	皿沢 徳志	昭和 39. 3. 28	昭和 43. 3. 27
4	”	昭和 43. 3. 28	昭和 47. 3. 27
5	池田 勤也	昭和 47. 6. 24	現在

歴代収入役

順位	氏名	就任年月日	退任年月日
1	豊島 和助	昭和 30. 1. 1	昭和 33. 12. 31
2	”	昭和 34. 1. 1	昭和 37. 12. 31
3	梅田 薫	昭和 38. 4. 10	昭和 42. 4. 9
4	”	昭和 42. 4. 10	昭和 46. 4. 9
5	笠川 馨	昭和 46. 4. 10	現在

市職員数

(昭和47年4月1日現在)

区分	職員数			事務 消防吏員		技術吏員		その他の 職員	
	計	男	女	男	女	男	女	男	女
総数	382	229	153	162	47	34	-	33	106
市長の事務局	246	150	96	96	41	34	-	20	55
教育委員会の事務局	101	46	55	33	4	-	-	13	51
議会の事務局	4	3	1	3	1	-	-	-	-
消防長の事務局	29	29	-	29	-	-	-	-	-
監査委員の事務局	2	1	1	1	1	-	-	-	-

(保母、寮母 39人、教諭 21人、看護婦、保健婦 5人はその他の職員に含まれる)

勝 山 市 行 政 機 構 図

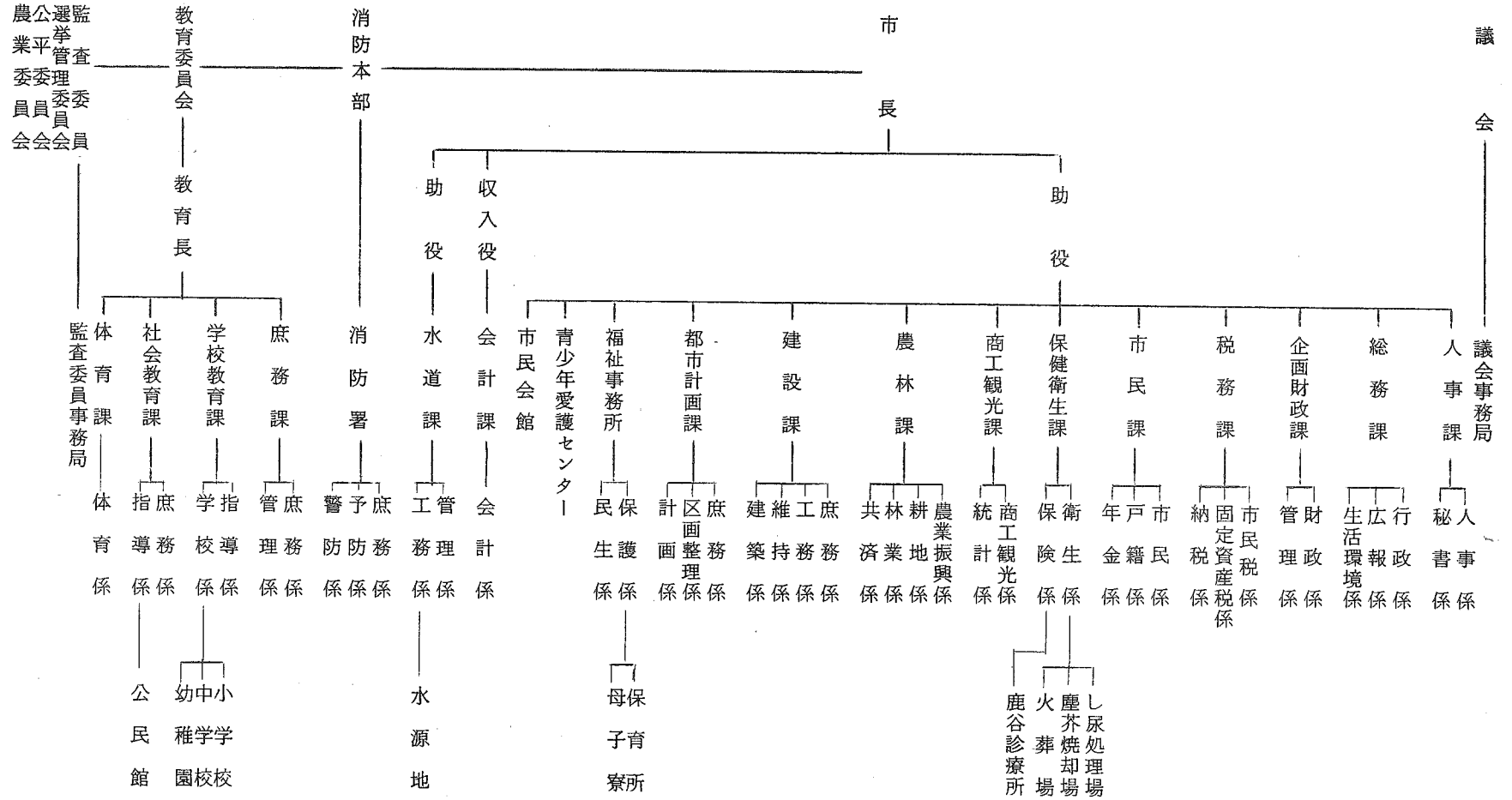

最近の選挙投票状況

執行年月日	種 別	有 権 者 数			投 票 者 数			投 票 率		
		総 数	男	女	総 数	男	女	総 数	男	女
42. 4. 15	福井県議会議員選挙	20,875	9,680	11,195	18,882	8,788	10,099	90.45	90.73	90.21
"	福井県知事選挙	20,875	9,680	11,195	18,881	8,782	10,099	90.45	90.72	90.21
42. 8. 13	勝山市議会議員選挙	20,911	9,655	11,256	20,530	9,505	11,025	98.18	98.49	97.95
43. 7. 7	参議院議員選挙	20,877	9,645	11,232	16,508	7,684	8,824	79.07	79.67	78.56
44. 12. 27	衆議院議員総選挙	21,717	10,092	11,625	17,356	8,146	9,210	79.92	80.72	79.23
45. 9. 27	勝山市長選挙	21,954	10,242	11,712	19,485	9,067	10,418	89.90	89.72	90.05
46. 4. 11	福井県知事 県議会議員選挙	21,789	10,157	11,632	19,199	8,983	10,216	88.11	88.44	87.83
46. 6. 27	参議院議員選挙	22,051	10,289	11,762	15,508	7,888	8,170	70.33	71.32	69.46
46. 8. 8	勝山市議会議員選挙	21,804	10,180	11,624	20,164	9,885	10,829	92.48	91.70	93.16

地区別基本選挙人名簿登録者数

(昭和46年9月1日現在)

		総 数	勝 山	平泉寺	村 岡	北 谷	野 向	荒 土	北 郷	鹿 谷	遅 羽
登 録 者 数	計	22,091	11,741	1,182	1,475	553	893	1,648	1,810	1,957	882
	男	10,325	5,398	537	674	271	425	810	854	932	424
	女	11,766	6,343	595	801	282	468	838	956	1,025	458

歴代の市議会議長と副議長

議 長			副 議 長		
順位	氏 名	就任年月日	順位	氏 名	就任年月日
1	山 岸 太之助	昭和29. 9. 13	1	沢田治郎右ヱ門	昭和29. 9. 13
2	〃	昭和30. 9. 2	2	前 川 俣 吉	昭和30. 9. 2
3	中 村 精	昭和34. 4. 9	3	松 山 吉 一	昭和34. 9. 1
4	〃	昭和34. 9. 1	4	田 中 奥兵衛	昭和35. 9. 6
5	平 井 彦五郎	昭和35. 9. 6	5	小 林 清 栄	昭和38. 9. 2
6	松 井 伝兵衛	昭和38. 9. 6	6	島 田 実	昭和39. 12. 4
7	田 中 奥兵衛	昭和39. 12. 4	7	埴山 長右ヱ門	昭和41. 1. 19
8	河 合 捨 治	昭和41. 1. 19	8	四 谷 與 一	昭和42. 3. 18
9	松 井 伝兵衛	昭和42. 3. 18	9	島 田 慶 雄	昭和42. 9. 4
10	四 谷 與 一	昭和42. 9. 4	10	小 林 広	昭和44. 12. 15
11	石 田 己代治	昭和46. 9. 2	11	石 倉 清 治	昭和46. 9. 2

市議会の機構

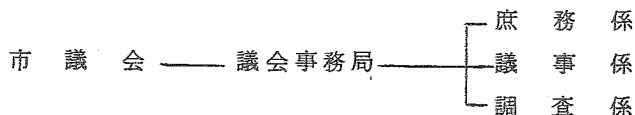

市議会開催状況（昭和46年中）

(1) 本会議開催状況

区 分	回 数	会 期 日 数	本 会 議 日 数
定 例 会	4	41	16
臨 時 会	2	2	2

(2) 委員会開催状況

委員会名	常 任 委 員 会				特 別 委 員 会	
	総 務	建 設	産 業 経 済	教 育 民 生	決 算	全 員 審 査
回 数	4	8	4	9	9	10

(3) 委員協議会開催状況

委員協議会名	総 務	建 設	産 業 経 済	教 育 民 生	全 員 協 議 会	議 会 運 営
回 数	—	3	8	—	5	6

(6) 審 議 状 況

市長提出議案					議員提出議案		決 算			決 議 案		意見書案		選挙	諮問
件数	審 議 結 果				件数	審 議 結 果		件数	審 議 結 果		件数	審 議 結 果		件数	件数
	可決	否決	継続審査	撤回		可決	継続審査		認定	決 議		可 決			
53	52	-	1	-	-	-	3	1	2	4	4	2	2	5	1

決算の認定のうち1件は前年よりの継続審査事件

請願陳情処理状況

件 数	審 議 結 果				
	採 択	不 採 択	審 議 未 了	撤 回	継 続 審 査
38 (4)	27 (1)	-	6 (3)	2	3

()内の数字はうちに継続審査事件を含んでいることを示す

市 議 会 議 員

(昭和47年5月末現在)

議席番号	氏 名	所属常任委員会	議席番号	氏 名	所属常任委員会
1	水 上 晟	教育民生委員会	14	齋藤 七左エ門	産業経済委員会
2	松 村 誠 一	◎産業経済委員会	15	島 田 香	◎建設委員会
3	石 田 己代治	産業経済委員会	16	四 谷 與 一	建設委員会
4	藤 田 直 治	○教育民生委員会	17	畔 川 利 通	総務委員会
5	林 文右エ門	産業経済委員会	18	西 出 巖	◎総務委員会
6	小 林 與 七	総務委員会	19	松 山 一 男	教育民生委員会
7	柳 内 茂 雄	産業経済委員会	20	山 岸 敏 夫	総務委員会
8	斉 藤 貞 夫	○産業経済委員会	21	島 田 實 也	○総務委員会
9	小 林 廣	建設委員会	22	池 内 敏 雄	総務委員会
10	山 内 秋 雄	教育民生委員会	23	今 井 三 右 エ 門	◎教育民生委員会
11	石 倉 清 治	総務委員会	24	安 居 守 定	教育民生委員会
12	白 野 齋 次 郎	建設委員会	25	山 内 清	○建設委員会
13	玉 木 透	教育民生委員会	26	武 内 盛 直	建設委員会

(注) ◎印委員長
○印副委員長

***** 財 政 *****

昭和 47 年度一般会計予算 (単位 千円)

歳 入		歳 出	
科 目	予 算 額	科 目	予 算 額
市 税	519,965	議 会 費	28,191
地方譲与税	10,300	総 務 費	197,926
自動車取得税 交 付 金	20,000	民 生 費	232,529
地方交付税	399,500	衛 生 費	47,498
交通安全対策 特別交付金	1,500	労 働 費	11,906
分担金及負担金	30,351	農林水産業費	78,502
使用料及負担金	44,139	商 工 費	68,728
国庫支出金	214,228	土 木 費	299,281
県 支 出 金	74,278	消 防 費	58,905
財 産 収 入	4,511	教 育 費	381,939
寄 附 金	4,822	災 害 復 旧 費	6,293
繰 入 金	55,000	公 債 費	113,430
諸 収 入	369,803	前年度繰上充用金	353,875
市 債	133,200	予 備 費	2,594
歳 入 合 計	1,881,597	歳 出 合 計	1,881,597

昭和 47 年度特別会計予算 (単位 千円)

会 計 別	予 算 額
都市計画土地区画整理事業	267,610
水道事業 (支出)	54,275
簡易水道事業	10,227
市有林造成事業	18,600
国民健康保険事業	197,000
鹿谷診療所	6,900
農業共済事業	21,737

昭和 45 年度 一般会計歳入歳出決算

(単位 千円)

歳		入			歳		出								
科	目	予算現額	収入済額	執行率	科	目	予算現額	支出済額	執行率						
市	税	422,592	423,715	100.3	議	会	費	21,325	21,221	99.5					
地	方				総	務	費	246,099	244,413	99.3					
	交 付 税	377,671	377,671	100.0	民	生	費	157,475	156,710	99.5					
	自動車取得税交付金	19,000	19,535	102.8	衛	生	費	39,255	38,626	98.4					
	交通安全対策特別交付金	726	726	100.0	労	働	費	11,526	11,472	99.5					
	分担金及負担金	39,267	39,322	100.1	農	林	水	産	業	費	40,574	40,262	99.2		
	使用料及手数料	22,880	23,184	101.3	商	工	費	66,862	66,774	99.9					
国	庫				土	木	費	176,200	175,430	99.6					
	支 出 金	159,570	159,385	99.9	消	防	費	39,966	39,843	99.7					
県	支				教	育	費	337,928	336,525	99.6					
	出 金	52,781	50,739	96.1	災	害	復	旧	費	24,722	24,510	99.1			
財	産				公	債	費	125,017	124,597	99.7					
	収 入	43,661	45,740	104.8	前	年	度	繰	上	充	用	金	462,800	462,800	100.0
寄	附				予	備	費	1	-	-					
	金	14,125	13,630	96.8											
繰	入														
	金	47,679	47,672	99.9											
繰	越														
	金	-	-	-											
諸	収														
	入	481,598	69,739	14.5											
市	債	68,200	68,200	100.0											
歳	入				歳	出									
合	計	1,749,750	1,339,308	76.5	合	計	1,749,750	1,743,183	99.6						

昭和45年度市税収入及び市税負担状況

(単位 円)

科目 \ 区分	予 算 額	調 定 額	収 入 済 額	徴 収 率	市民1人当り 負 担 額	1世帯当り 負 担 額
市 税	422,592,000	438,244,908	428,715,138	96.7	13,152	55,862
市 民 税	160,553,000	166,440,277	160,822,488	96.6	4,992	21,203
固 定 資 産 税	167,542,000	174,435,672	166,837,977	95.6	5,179	21,996
軽自動車税	8,188,000	8,865,810	8,204,590	92.5	255	1,082
たばこ消費税	37,810,000	38,256,180	38,256,180	100.0	1,188	5,044
電気ガス税	35,118,000	35,988,816	35,988,816	100.0	1,117	4,745
木材取引税	699,000	868,170	868,170	100.0	27	114
都市計画税	12,682,000	13,389,983	12,736,917	95.1	395	1,679

市税の収入状況と住民負担の状況（45年度）

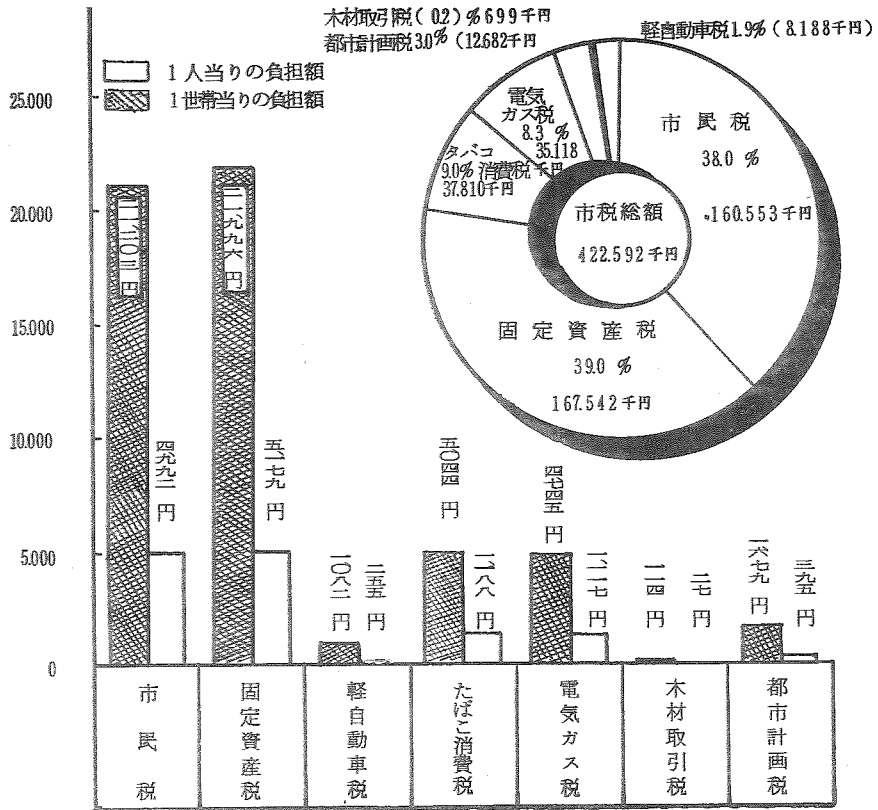

市税の推移

年度	市税調定総額 (千円)	市民1人当り負担額 (円)	1世帯当り負担額 (円)
41	240,938	6,911	32,209
42	292,375	8,665	39,735
43	317,235	9,442	43,484
44	368,179	11,004	47,763
45	438,245	13,152	55,862

資料 企画財政課

市有財産の状況

(昭和45年)

項目	内容
土地	2,572,415.29 m ²
建物	78,376.92 m ²
山林	16,281,310. m ²
有価証券	2,110 千円

資料 企画財政課

***** 教 育 文 化 *****

教 育 委 員 會 委 員 長 中 上 光 雄
 委 員 山 口 郁 二 郎 齊 藤 慶 四 郎
 白 木 督 三
 教 育 長 島 田 正 夫

教育委員会事務局機構

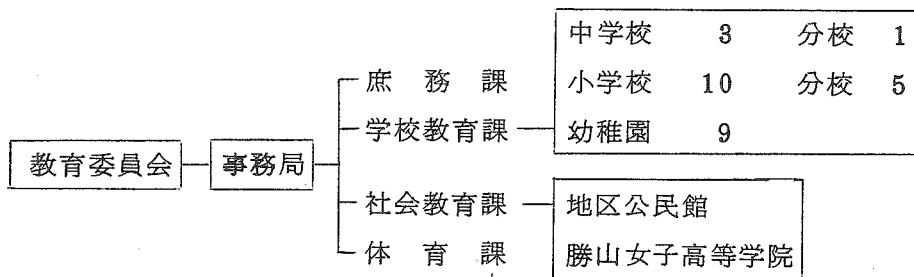

高等学校卒業生状況

(昭和46年度卒業生)

種 別	勝 山 高		精 華 高		計	
	男	女	男	女	男	女
卒 業 生	185	209	96	140	281	349
市 内 就 職	5	37	18	14	23	51
市 外 就 職	61	90	61	99	122	189
進 学 者	108	67	9	24	117	91
そ の 他	11	15	8	3	19	18

資料 教育委員会

中学校卒業生状況

(昭和46年卒業生)

種別	勝山中		勝山中学校 平泉寺仮教場		北部中		中部中		計	
	男	女	男	女	男	女	男	女	男	女
卒業生	198	169	22	25	77	80	62	52	359	326
市内就職	13	11	1	1	5	1	1	0	20	13
市外就職	2	1	1	3	13	18	5	17	21	39
進学者	183	157	20	21	59	61	56	35	318	274

学 校

(昭和47年5月1日)

種別	学校数	教 員			生徒児童数		
		総数	本務	事務員	総数	男	女
小学校	分校 10 5	149	145	4	2,946	1,527	1,419
中学校	分校 3 1	91	88	3	1,806	930	876
高等学校	2	114	106	8	1,929	771	1,158
幼稚園	9	29	29	-	651	328	323
各種学校	1	2	1	1	25	0	25

公 民 館

(昭和47年5月1日)

館数	職員数	図書
10	22人	15,236冊

市民巡回文庫	県立図書館 勝山配本所
976冊	2,556冊

教養娯楽と世帯

(昭和47年4月末現在)

区分	普通テレビ聴取世帯	カラーテレビ聴取世帯	合計
世帯数	4,556戸	2,220戸	6,776戸
普及率	59.2%	28.8%	88.0%

(この数字はNHKの契約数である)

***** 農 業 *****

農家戸数と人口

年 別	農家戸数	農 家 人 口			一世帯当り 世帯人員
		総 数	男	女	
昭和43年	3,073戸	15,352人	7,497人	7,855人	5.0人
44	3,054	15,130	7,376	7,754	5.0
45	3,013	14,752	7,166	7,586	4.7
46	2,988	14,296	6,958	7,338	4.8
47	2,923	13,916	6,724	7,192	4.8

農家人口と就業状態

(昭和47. 2. 1)

年令区分	農 家 人 口			自家農業 だけに従 事した人	兼 業			仕 事 に 従 事 し な か っ た 人	
	総 数	男	女		農業が主	兼業が主	兼業のみに 従 事		
総 数	13,916	6,724	7,192	3,242	903	4,441	1,207	833	
15才以下	3,290	1,638	1,652	-	-	-	-	-	
16才以上	10,626	5,086	5,540	3,242	903	4,441	1,207	833	
16 才 以 上 の 内 訳	16~39才	4,291	2,220	2,071	773	150	2,103	868	397
	40~59才	3,821	1,774	2,047	891	539	2,056	285	50
	60才以上	2,514	1,092	1,422	1,578	214	282	54	386

資料 商工観光課

家畜飼養農家と家畜家きん頭羽数

種 別	乳用牛	役肉用牛	ぶ た	鶏
飼養農家数	13戸	32戸	2戸	227戸
飼養頭羽数	80頭	129頭	67頭	32510羽

資料 農林課

年次別産米売渡量

年 度	予 約 指 示 量	政 府 売 渡 量	売 渡 率
42年度米	6,019トﾝ	7,254トﾝ	121
43年度米	6,723	7,373	110
44年度米	7,234	6,518	90
45年度米	6,322	5,952	94
46年度米	5,660	5,133	91

専兼業別農家数

総 数	昭和46・2・1	昭和47・2・1
	2,988戸	2,923戸
専 業	145	136
第一種兼業	624	434
第二種兼業	2,219	2,353

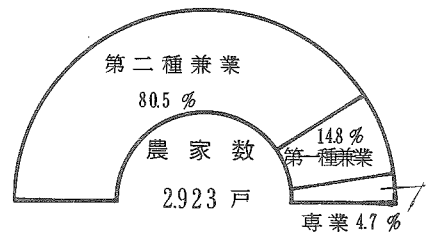

経営耕地面積

(昭和47年2月1日現在)

面 積	農 家 数	農家一戸当り面積
総 数	2,923戸	67.8 a
田	2,902	65.1
畑	1,989	4.4
樹園地	40	17.8

経営規模別農家数

耕地区分	46. 2. 1	47. 2. 1
50 a未満	1,183戸	1,171戸
50 a~100 a	1,188	1,147
100 a~150 a	492	487
150 a~200 a	95	90
200 a以上	26	26
例外規定	4	2
総 数	2,988戸	2,923戸

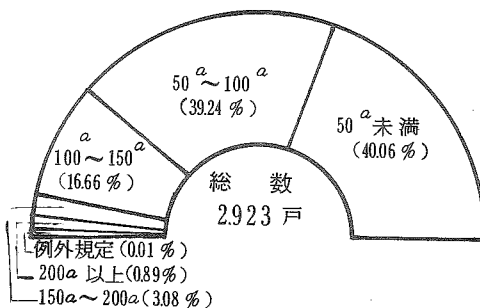

地区別農産物販売農家数

(昭和47年2月1日現在)

項目別 地区別	総農家数	販売なし	50万円未満	50 ~ 100万円	100 ~ 200万円	200万円以上
総数	2,923	456	1,799	544	121	3
勝山	344	54	175	88	26	1
平泉寺	327	24	186	93	23	1
村岡	363	62	228	57	16	
北谷	167	89	77	1		
野向	279	39	187	39	14	
荒土	427	51	215	131	29	1
北郷	355	67	227	57	4	
鹿谷	476	63	355	53	5	
遅羽	185	7	149	25	4	

耕地区別農産物販売別農家数

(昭和47年2月1日現在)

項目別 耕地区別	総農家数	販売なし	50万円未満	50 ~ 100万円	100 ~ 200万円	200万円以上
総数	2,923	456	1,799	544	121	3
50 a 未満	1,171	399	761	10	1	
50~100 a	1,147	49	919	160	19	
100~150 a	487	7	107	330	42	1
150~200 a	90	1	7	38	43	1
200 a 以上	26		5	4	16	1
例外規定	2			2		

地区別農用機械所有台数

(昭和47年2月1日現在)

項目別 地区別	動力耕うん機 農用トラクター		動力 防除機	田植機	稲麦用 動力 刈取機	自脱型 コンバ イン	米麦用 乾燥機	農用トラ ックオー ト三輪車
	10PS 未 満	10PS 以 上						
勝 山	219	18	194	30	18	32	219	20
平泉寺	253	20	191	34	57	27	244	58
村 岡	219	42	159	32	43	24	196	20
北 谷	109		60	5	1		29	2
野 向	239	3	213	30	29	38	241	9
荒 土	311	13	277	92	79	32	331	27
北 郷	178	18	167	46	27	41	209	14
鹿 谷	292	19	211	16	35	5	206	17
遅 羽	171		137	22	14	12	143	6
共有台数	47	6	88	47	37	25	7	3
総 数	2,038	139	1,697	354	340	236	1,825	176

耕地区分別農用機械所有台数

(昭和47年2月1日現在)

項目別 耕地 区分別	動力耕うん機 農用トラクター		動力 防除機	田植機	稲麦用 動力 刈取機	自脱型 コンバ イン	米麦用 乾燥機	農用トラ ックオー ト三輪車
	10PS 未 満	10PS 以 上						
50 a未満	513	21	284	10	8	16	351	20
50~100 a	940	43	796	101	141	65	911	65
100~150 a	445	26	427	140	132	75	442	68
150~200 a	78	31	80	43	17	42	87	16
200 a以上	15	12	22	13	5	13	27	4
例外規定	-	-	-	-	-	-	-	-
共有台数	47	6	88	47	37	25	7	3
総 数	2,038	139	1,697	354	340	236	1,825	176

地区別農業状態

(昭和47. 2. 1)

区分 地区	農家数	専業	兼業			農家人口	経営耕地面積			
			総数	第一種	第二種		総数	田	畑	樹園地
総数	2,923 ^戸	136 ^戸	2,787 ^戸	434 ^戸	2,353 ^戸	13,916 ^人	198,317 ^a	188,898 ^a	8,706 ^a	713 ^a
勝山	344	24	320	45	275	1,740	24,169	23,265	904	
平泉寺	327	12	315	72	243	1,587	28,441	25,821	1,962	658
村岡	363	16	347	42	305	1,808	20,764	20,344	420	
北谷	167	14	153	27	126	666	7,430	6,358	1,072	
野向	279	15	264	39	225	1,251	21,967	21,439	528	
荒土	427	21	406	85	321	2,043	34,077	33,528	547	2
北郷	355	10	345	34	311	1,758	20,430	19,181	1,239	10
鹿谷	476	20	456	53	403	2,144	26,796	25,320	1,433	43
遅羽	185	4	181	37	144	919	14,243	13,642	601	

林 業

保有山林規模別地域別林家数

(昭和45年2月1日現在)
世界農林業センサスによる)

地域別	規模区分	総 数	0.1	1	5	10	20	30	50	100	500
			1 ha	5 ha	10 ha	20 ha	30 ha	50 ha	100 ha	500 ha	500 ha 以上
総	数	2,232	910	1,021	195	69	20	12	4	1	
勝	山	336	174	109	26	17	4	2	3	1	
平	泉 寺	286	85	177	13	7	2	2			
村	岡	280	100	127	35	12	4	2			
北	谷	169	37	78	29	15	5	4	1		
野	向	215	89	106	16	2		2			
荒	土	176	76	78	17	4	1				
北	郷	232	109	99	15	6	3				
鹿	谷	366	160	167	33	5	1				
遅	羽	172	80	80	11	1					

林野総面積 (昭和47年5月現在)

(単位 ha)

経営形態別		林業の構成							
国営	2,326	針葉	人工林	5,929	広葉	人工林	1	未立木地	1,118
公営	1,423	樹林	天然林	346	樹林	天然林	11,847	特殊樹林	18
私営	15,786		竹林	15		伐採跡地	48	更新困難地	65
								原野	78

造林伐採面積 (昭和47年5月末現在)

(単位 ha)

区分	伐採面積	人口造林
総数	48.00	303.59
国営	—	10.08
県行造林	—	3.50
公団造林	—	44.70
公社造林	—	72.98
官行造林	—	—
市営	14.00	12.86
部落社寺学校営	3.00	—
会社団体その他	—	8.00
個人	31.00	151.47

林産物

(昭和47年5月末現在)

区分	容量	区分	容量
用材	10,500 m ³	竹林	80束
パルプ材	400 m ³	しいたけ	9,615 kg
薪材	3,222 m ³	その他の特産物	24,230 kg
木炭	90,000 kg		

市有林野の状況 (昭和47年5月末現在)

(単位 ha)

直営林	官行造林	県行造林	貸付造林	計
1,140	470	206	54	1,870

(いづれも農林課調べ)

地域別山林面積（個人保有林のみ）

（昭和45年2月1日現在）
（世界農林業センサスによる）

地域名	区分	所有山林	貸付林分収林	借入林分収林	保有山林	保有山林のうち		人工林
						針葉樹林	広葉樹林	
総計		591,471 ^a	3,389 ^a	18,118 ^a	606,200 ^a	246,712 ^a	353,778 ^a	224,206 ^a
勝山		123,003	100	1,290	124,193	48,069	72,125	44,589
平泉寺		50,516	873	12,639	62,282	32,798	29,294	30,955
村岡		92,109	610	304	91,803	43,653	47,582	36,646
北谷		93,001	400	200	92,801	41,335	51,450	40,321
野向		45,305	190	1,165	46,280	14,078	32,195	12,367
荒土		37,099	1,216	640	36,523	11,255	25,189	9,744
北郷		48,941	—	1,700	50,641	14,620	35,794	13,149
鹿谷		73,096	—	170	73,266	31,119	41,605	27,972
遅羽		28,401	—	10	28,411	9,785	18,544	8,463

***** 事 業 所 *****

昭和44年度事業所統計調査規模別産業大分類別事業所数

(昭和44年7月1日現在)

民、公営および従業者規模 産業大分類	総 数 民営十公営	民											公 営
		計	1-2人	3-4人	5-9人	10-29人	30-49人	50-99人	100-299人	300-499人	500-999人	1000人以上	
非農林 水産業	2,077	2,020	1,197	384	246	189	27	11	12	2	2		57
鉱 業	5	5		1	1	3							
建 設 業	178	172	85	29	23	26	5	3	1				1
製 造 業	542	542	202	132	103	70	15	6	10	2	2		
卸売業 小売業	770	770	529	158	64	19							
金融 保険業	20	20	5	1	4	7	3						
不 動 産 業	11	10	9		1								1
運 輸 通 信 業	27	27	13	2	3	5	3	1					
電 気 ガ ス 水 道 業	7	5		3	1			1					2
サ ー ビ ス 業	522	469	354	58	46	9	1		1				53
農 林 水 産 業	9	9	8	1									
全 産 業	2,086	2,029	1,205	385	246	189	27	11	12	2	2		57

資料 商工観光課

産業別就業人口

年次区分 産業分類別	昭和 3 5 年			昭和 4 0 年			昭和 4 5 年		
	総 数	男	女	総 数	男	女	総 数	男	女
総 数	19,950	9,450	10,500	19,613	9,446	10,167	19,918	9,727	10,191
第一次産業	7,996	3,454	4,542	6,064	2,605	3,459	4,684	1,942	2,742
農 業	7,493	3,148	4,345	5,953	2,506	3,447	4,578	1,851	2,727
林業・狩猟業	491	296	195	111	99	12	104	89	15
漁業・水産養殖業	12	10	2	0	0	0	2	2	0
第二次産業	7,463	3,213	4,250	8,642	3,873	4,769	9,949	4,694	5,255
鉱 業	86	78	8	41	36	5	84	75	9
建 設 業	1,149	1,051	98	1,322	1,215	107	1,434	1,335	99
製 造 業	6,228	2,084	4,144	7,279	2,622	4,657	8,431	3,284	5,147
第三次産業	4,491	2,783	1,708	4,874	2,954	1,920	5,277	3,087	2,190
卸売業・小売業	1,781	980	801	1,723	945	778	1,926	1,084	892
金融保険・不動産業	170	131	39	197	139	58	228	153	75
運輸・通信業	547	469	78	609	532	77	601	530	71
電気・ガス・水道業	150	142	8	153	146	7	142	130	12
サービスマ業	1,506	768	738	1,803	870	933	1,997	925	1,072
公 務	337	293	44	389	322	67	383	315	68
分離不能の産業	0	0	0	33	14	19	8	4	4

産業別就業人口の移り変り

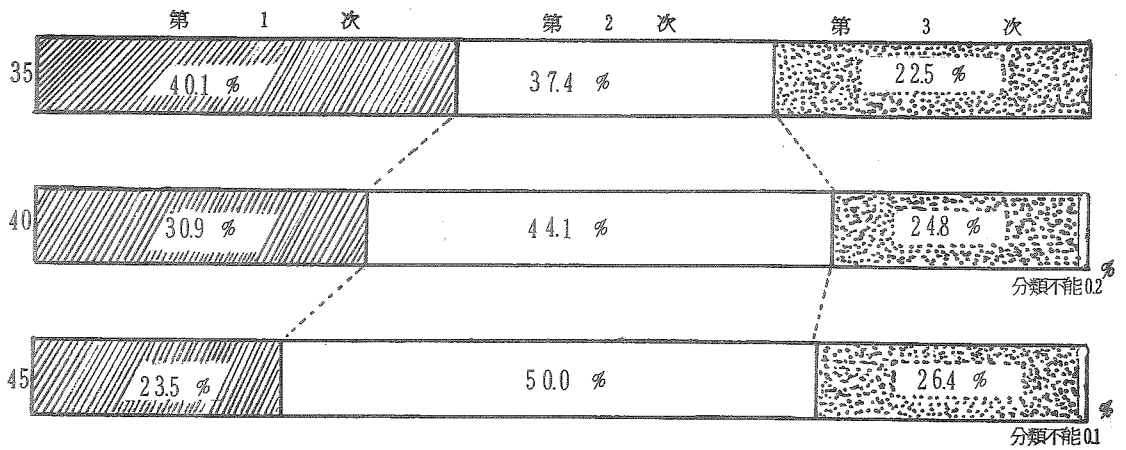

昭和45年の産業分類別就業人口

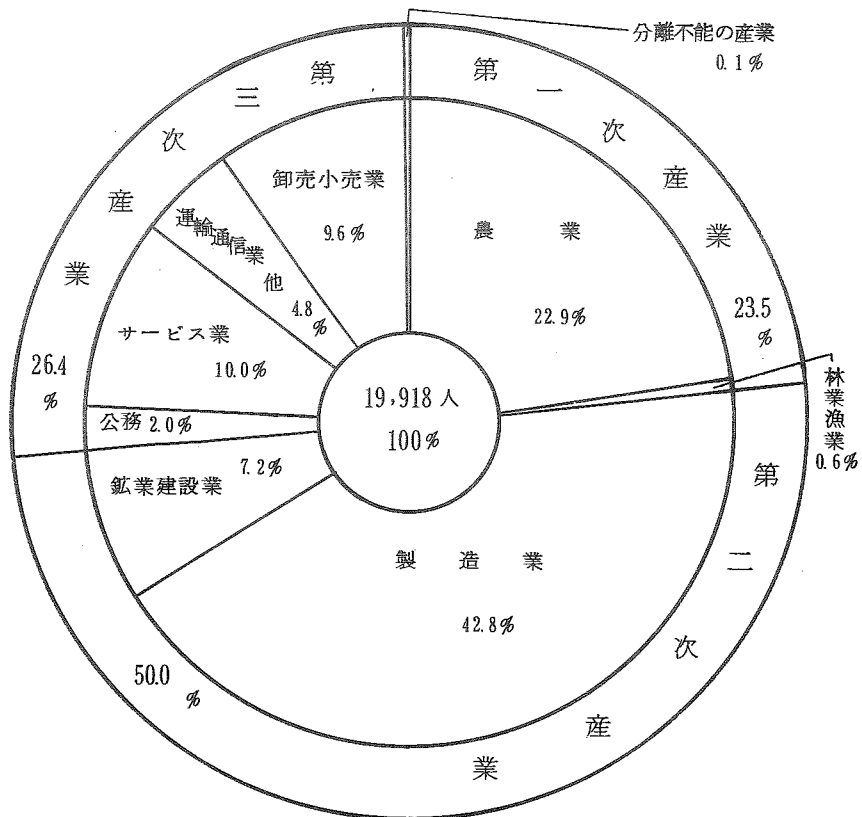

***** 工 業 *****

最近 10 ヶ年の工業の推移

(各年末現在)

年 度 別	福 井 県		勝 山 市	
	事業所数	従業者数	事業所数	従業者数
昭 和 36 年	7,469	89,234	322	6,300
昭 和 37 年	7,458	89,523	335	6,417
昭 和 38 年	7,995	95,735	367	6,735
昭 和 39 年	8,057	100,854	395	7,175
昭 和 40 年	8,315	101,109	393	7,190
昭 和 41 年	8,530	102,901	412	7,247
昭 和 42 年	8,599	106,087	435	7,524
昭 和 43 年	8,680	108,377	442	7,718
昭 和 44 年	9,592	115,508	472	8,117
昭 和 45 年	9,650	118,495	497	8,331

産業分類別工業の概況

(昭和46年12月31日現在)

産業中分類別	事業所数	従業者数			製造品 出荷額等	粗付加 価値額
		計	男	女		
総 数	492	7,858	2,925	4,933	2,987,768 ^{万円}	1,113,571 ^{万円}
食 料 品	36	194	132	62	77,718	35,606
織 維 工 業	398	6,375	2,183	4,192	2,319,324	795,526
衣服 その他の繊維	3	324	44	280	23,061	16,704
木・材 木製品	11	90	77	13	19,940	7,588
家具 装備品	9	26	23	3	4,370	2,284
パルプ 紙 紙加工品	3	7	4	3	603	385
出 版 印 刷	3	43	32	11	6,739	4,866
化 学 工 業	1	×	×	×	×	×
窯業 土石製品	7	33	25	8	4,961	2,742
鉄 鋼	2	×	×	×	×	×
金 属 製 品	1	×	×	×	×	×
機 械	13	91	80	11	15,788	9,612
電 気 機 械 器 具	1	×	×	×	×	×
そ の 他 の 製 品	4	11	5	6	1,479	558
匿 秘 し た 数 の 合 計	5	664	320	344	513,785	237,700

資料 商工観光課

規模別織機台数（広幅織物）

（昭和46年12月末現在）

規模別	工場数	台数	比率		
			業者	織機台数	平均台数
1～5	13	42	4.3	0.4	3.2
6～10	108	811	36.0	8.4	7.5
11～15	58	670	19.3	7.2	11.6
16～20	41	692	13.7	7.2	16.9
21～25	10	243	3.3	2.5	24.3
26～30	18	484	6.0	5.0	26.9
31～50	23	832	7.7	8.7	36.2
51～100	18	1,280	6.0	13.3	71.1
101～200	5	780	1.7	8.1	156.0
201～500	2	451	0.7	4.7	225.5
500以上	4	3,313	1.3	34.5	83.0
総計	300	9,603	100.0	100.0	32.01

資料（県織経課）

繊維工業の概況

区分	広幅織物	細幅織物	経編メリヤス	丸編メリヤス	横編メリヤス	サイジング	捺糸	組ひも	編レス
工場数	300	1	4	5	1	6	71	3	
機械台数	9,603	3	33	105	10	13	817	369	

資料（県織経課）

繊維織物の生産量と生産額

年度	生産量	生産額
昭和40年	82,751,172 m ²	8,904,967 円
昭和41年	88,513,065	9,611,927
昭和42年	95,173,195	11,174,953
昭和43年	111,111,002	15,572,161
昭和44年	149,669,065	19,287,611
昭和45年	116,510,250	20,306,445
昭和46年	106,991,358	19,699,318

資料（商工会議所）

規模別工業の概況

(昭和46年12月31日現在)

規模別	工場数	経営組織		従業者数			製造品 出荷額等	比率		
		法人	個人	総数	男	女		工場数	従業者数	製造品 出荷額等
総数	492	79	413	7,858 ^人	2,925 ^人	4,933 ^人	2,987,768 ^{万円}	100.0	100.0	100.0
4人以下	297	8	289	807	354	453	74,586	60.4	10.3	2.5
5～9	106	17	89	720	287	433	95,288	21.5	9.2	3.2
10～19	47	21	26	681	240	441	149,324	9.6	8.7	5.0
20～29	17	11	6	395	145	250	183,818	3.5	5.0	6.2
30～49	11	8	3	423	113	310	116,716	2.2	5.4	3.9
50～99	3	3	0	214	77	137	110,333	0.6	2.7	3.7
100人以上	11	11	0	4,618	1,709	2,909	2,257,703	2.2	58.7	75.5

資料 (商工観光課)

***** 商 業 *****

昭和43・45年の商業の実態

(7月1日現在)

産業分類	商店数		従業者数(臨時含む)		年間販売額			
	43年	45年	43年	45年	43年	45年	43年対比	
卸売業	39	36	119人	100人	166,641千円	131,133千円	78.7	
小売業	588	591	1,486	1,534	339,562	439,153	129.3	
小売業内訳	各種商品小売	1	—	×	—	×	—	
	織物・被服・身廻品	107	101	259	265	62,737	85,616	136.5
	飲食料品小売	279	284	630	648	132,205	160,825	121.6
	自転車・建具小売	16	19	(39)	47	(6,899)	7,835	113.6
	家具・建具小売	98	96	207	231	48,569	72,421	149.1
	その他の小売	87	91	351	343	89,152	112,456	126.1
飲食店	100	105	296	282	35,911	27,334	76.1	
総数	727	732	1,901	1,866	542,114	597,620	110.2	

※ 隠秘した数字は()内に含む

商店数

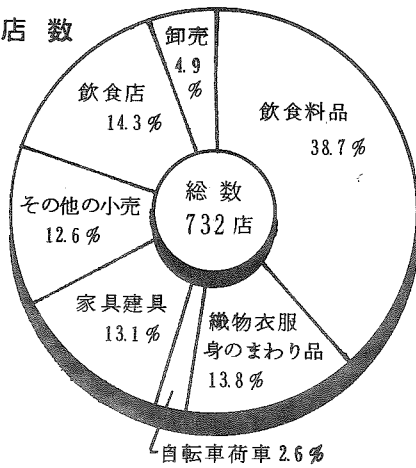

従業員数

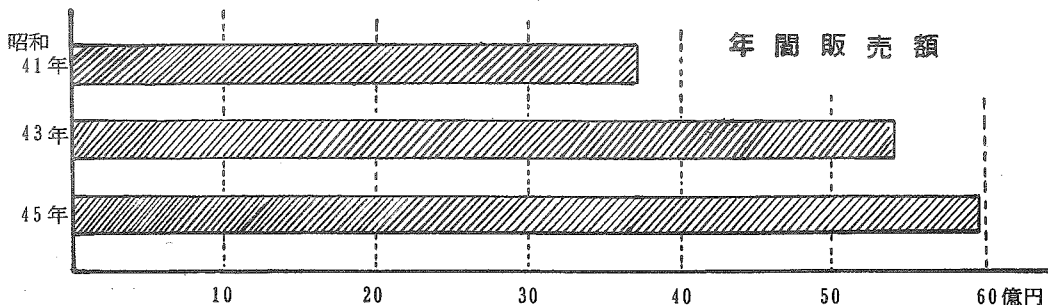
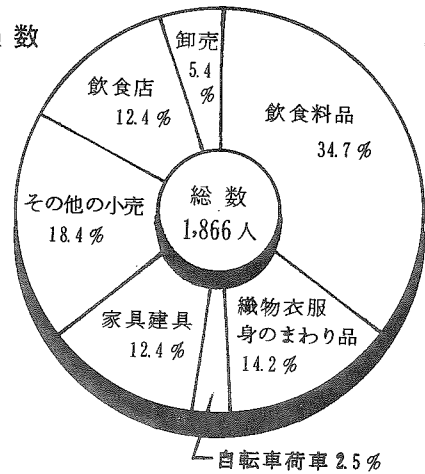

商店の規模別状況

産業分類	規模別人員							
	計	1-2人	3-4人	5-9人	10-19人	20-29人	30-49人	
卸売業	36	19	12	4	1	-	-	
小売業	591	414	110	54	10	1	2	
小売業内訳	織物・被服・身廻品	101	68	18	12	3	-	-
	飲食料品小売	284	208	57	16	2	1	-
	自転車・荷車小売	19	11	5	3	-	-	-
	家具・建具小売	96	69	17	9	1	-	-
	その他の小売	91	58	13	14	4	-	2
総数	627	433	122	58	11	1	2	
飲食店	105							

資料 商工観光課

地区別産業別就業人口

地区別	産業別		第一次産業		第二次産業		第三次産業	
	就業人口	世帯数	就業人口	世帯数	就業人口	世帯数	就業人口	世帯数
総数	19,613人	7,362戸	6,064人	2,276戸	8,642人	2,576戸	4,907人	2,510戸
勝山	9,800	3,752	788	310	5,799	1,767	3,213	1,675
平泉寺	1,134	399	853	292	128	35	153	72
村岡	1,660	624	721	287	664	184	275	153
北谷	593	276	437	182	69	33	87	61
野向	933	308	669	229	158	28	106	51
荒土	1,438	506	878	324	344	96	216	86
北郷	1,576	550	535	208	761	198	280	144
鹿谷	1,668	666	786	305	512	174	370	187
遅羽	811	281	397	139	207	61	207	81

資料 商工観光課

県下七市の産業の概況

種 別 区 分	農 業（昭和46年2月1日現在）			工 業（昭和45年12月31日現在）			商 業（昭和45年7月1日現在）		
	農家戸数	農 家 人 口	経営耕地面積	事業所数	従業者数	製造品出荷額等	商店数	従業者数 (臨時除く)	年間商品販売額
福 井 県	戸 60,485	人 289,357	ha 47,683.46	9,650	人 118,495	万円 38,735,288	17,989	人 63,489	万円 52,911,864
福 井 市	7,902	38,808	6,444.53	2,051	30,984	10,123,191	6,099	28,862	38,083,027
敦 賀 市	2,882	13,994	1,756.68	326	8,414	6,866,331	1,353	5,267	2,757,649
武 生 市	4,392	22,296	3,726.08	728	12,788	4,793,884	1,781	6,440	3,491,202
小 浜 市	2,893	13,304	1,949.33	298	5,024	1,395,002	853	2,907	1,200,025
大 野 市	3,883	18,647	4,168.04	292	5,571	1,065,166	1,089	3,081	1,261,813
勝 山 市	2,988	14,296	2,050.02	497	8,331	2,659,686	732	1,866	597,620
鯖 江 市	3,778	18,943	2,706.48	1,367	13,325	3,744,280	994	2,891	1,664,605

生活保護の状況

(昭和47年4月1ヵ月分)

種別	生活扶助	教育扶助	住宅扶助	医養扶助	生業扶助(就職)	委託事務費
世帯数	62	10	34	62	—	6
人員	111	19	64	65	—	6
保護費	936,782	13,150	61,263	1,397,169	—	96,822

市営住宅

(昭和46年5月末現在)

種別	総数	木造	平屋	日雇	引揚
		一種	二種	住宅	住宅
戸数	125	75	37	8	5

年次別共同募金の状況

(単位 円)

区分	昭和41年	昭和42年	昭和43年	昭和44年	昭和45年	昭和46年
目標額	1,114,000	1,144,000	1,162,000	1,297,000	1,294,000	1,286,000
実績額	1,421,550	1,317,000	1,468,043	1,641,090	1,667,001	1,591,119
募金率	128%	116%	126%	127%	129%	123.7%

国民年金加入状況

(昭和47年3月末)

総数	強制適用	任意適用
7,682	5,573	2,109

国民年金受給状況

拠出年金	総数		老令年金	母子年金	障害年金	寡婦年金	遺児年金
	受給者数(人)	327	203	58	59	2	5
受給額(円)	23,016,616	10,651,816	5,467,200	6,576,000	38,400	283,200	

福祉年金の状況

(昭和46年分)

福祉年金	総 数		老令年金	障害年金	母子年金	準母子年金
	受給者数	1,743 人	1,517 人	219 人	7 人	—
	受給額	47,626,800 円	39,136,800 円	8,241,600 円	248,400 円	—

社会福祉施設

(昭和47年4月1日現在)

母 子 寮			保 育 所			
施設数	収容世帯	寮母寮長	施設数	収容人員	保 母	用 務 員
1	1	1	9	780	96	22

市民会館の施設

室 名	収容人員	室 名	収容人員
楽 屋 (1・2)	20 人	大会議室	70 人
控 室	5	会 議 室 1	10
大 ホ ー ル	726	〃 2	10
舞 台	—	〃 3	20
ホ ワ イ エ	—	松 の 間	25
展 示 ホ ー ル	—	竹 の 間	20
講 座 室	15	梅 の 間	25
料 理 教 室	30		
結 婚 式 場	挙式約30分、披露宴会場は上記の部屋を使用		

他に公民館事務所

商工会議所

食 堂

市民会館利用状況

(昭和46年分)

月数	有 料						免 除		合 計		
	全 額			割 引							
	申込件数	収容人員	金 額	申込件数	収容人員	金 額	申込件数	収容人員	申込件数	収容人員	金 額
1月	26 件	1,503 人	65,340 円	19 件	486 人	29,500 円	40 件	1,692 人	85 件	3,681 人	94,840 円
2月	38	2,016	148,270	18	532	45,255	45	2,175	101	4,723	193,525
3月	62	4,936	222,840	25	1,763	39,320	46	2,572	133	9,271	262,160
4月	48	3,625	322,050	17	832	10,040	38	2,963	103	7,420	332,090
5月	46	1,578	143,230	21	1,436	11,920	51	3,133	118	6,147	155,150
6月	25	2,635	132,630	20	1,528	35,110	45	2,889	90	7,052	167,740
7月	25	3,214	42,640	22	1,645	36,970	58	3,372	105	8,231	79,610
8月	44	9,526	161,360	17	1,395	41,810	64	5,267	125	16,188	203,170
9月	36	6,735	128,270	20	627	27,975	66	4,325	122	11,637	156,245
10月	45	2,962	217,100	15	1,498	10,400	54	5,526	114	9,986	227,500
11月	26	1,588	82,630	23	1,735	37,180	73	4,456	122	7,779	119,810
12月	20	1,326	49,390	24	856	42,490	47	5,325	91	7,507	91,880
総計	441	41,644	1,715,750	241	14,333	367,970	627	43,695	1,309	99,672	2,083,720

(常住事業所分は除く)

保育所の状況

(昭和47年4月1日現在)

公私の別	保育所名	幼 児 数			従 事 者 数			建 物 面 積	敷 地 面 積
		総 務	男	女	総 数	職 員 数	用 務 員 数		
公	中央保育所	58	34	24	8	6	2	383.21	1320.00
公	南 〃	99	51	48	13	11	2	543.66	1663.20
公	北 〃	120	61	59	15	13	2	702.00	1159.42
公	西 〃	80	47	33	12	10	2	513.91	1663.20
公	平泉寺 〃	36	18	18	6	4	2	352.83	1359.60
私	ケイテ-保育園	90	46	44	18	15	3	485.62	832.87
私	松文 〃	90	45	45	19	15	4	494.97	791.88
私	しろき 〃	60	33	27	14	12	2	507.62	750.00
私	やまぎし〃	60	29	31	13	10	3	423.37	1094.23
計	9カ所	693	364	329	118	96	22	4377.44	10634.40

(中央、西保育所は定数90、南保育所は定数120、平泉寺保育所は定数60名である。)

***** 保 健 衛 生 *****

国民健康保険加入状況

年度	人 口		世 帯 数		加 入 率	
	総 数	加入者	総 数	加入者	人 口	世 帯 数
昭和42年	35,583人	15,541人	7,483戸	4,182戸	43.7%	55.8%
昭和43年	34,132	15,083	7,324	4,146	44.2	56.6
昭和44年	33,284	14,290	7,258	4,106	42.9	56.6
昭和45年	33,885	13,799	7,548	4,036	40.7	53.5
昭和46年	32,973	12,487	7,616	3,834	37.8	50.3

保険税収納状況 (昭和47年3月末)

調定額	収納額	収納率
73,500,070円	68,425,412円	93.10%

(現年度のみ)

法定伝染病発生死亡状況

種 別	発 生	死 亡
総 数	13	0
赤 痢	13	0

保険税負担額および給付費用状況

(昭和46年分) 単位 円

負 担 区 分	保 險 税 負 担 額	給 付 費 用 額			
		総 額	市 負 担 金	被 保 険 者 負 担 額	他 方 負 担 額
総 額	73,426,650	224,990,635	155,789,277	66,849,554	2,351,904
一世帯当り	19,107	58,546	40,538	17,395	612
一人当り	5,792	17,747	12,288	5,273	186

1人当りの医療費と保険税

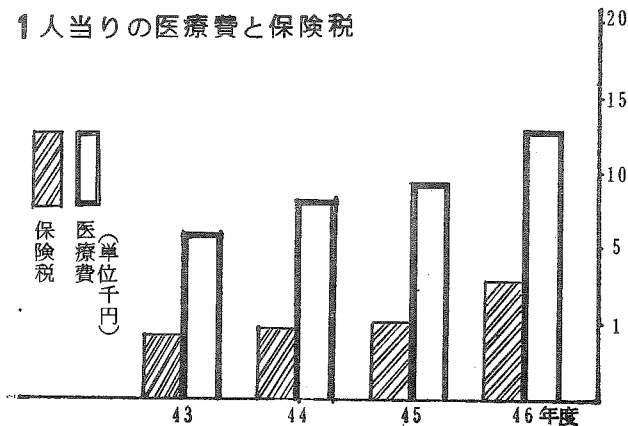

汚物処理状況 (昭和46年分)

区 分	年間処置量
塵芥処理	6,982 kg
し尿処理	7,046 kl

医療関係施設

(昭和47年4月末日)

病院	一般診療所	歯科診療所	助産所	保健所
2	18	6	1	1

環境衛生施設数

(昭和47年4月末)

総数	旅館数	興業場	浴場	理容所	美容所	クリーニング	鉱泉
188	57	2	10	49	43	26	1

(旅館の中に簡易旅館11含む)

医療関係者

	44年	45年	46年		44年	45年	46年
医師	30	30	27	看護婦	23	32	27
歯科医師	6	9	8	準看護婦	56	48	64
薬剤師	20	27	29	栄養士	6	7	11
保健婦	5	3	6	診療X線技師	3	6	2
助産婦	11	6	6	検査技師	2	3	2

結核検診受診状況

区分 年度	対象人員	ツ反 実施人員	BCG 実施人員	間接撮影実施人員		患者 発見数	精密検査 実施人員
				受診人員	受診率		
42年	26,090人	8,212人	2,405人	14,569人	55.8%	69人	702人
43年	20,757	7,903	2,397	11,989	64.4	58	439
44年	20,128	7,718	2,772	11,074	62.1	33	498
45年	19,115	7,405	1,866	9,526	56.7	16	431
46年	19,009	6,543	1,644	8,591	50.7	9	358

予防接種の状況

区分 年度	総計	二混 ジフテリア				腸パラチフス	
		一期	二期	三期	四期	初回	追加
42	10,662	424	376	381	1,060	321	8,100
43	8,800	496	362	476	627	475	6,364
44	2,146	594	453	505	594	廃止	
45	1,916	400	410	478	628		
46	1,880	468	389	452	571		

区分 年度	種痘			生ワクチン		日脳		インフルエンザ
	一期	二期	三期	1回	2回	初回	追加	
42	523	491	668	842		6,775		6,406
43	490	471	632	885		7,291		6,370
44	451	518	605	448	377	650	7,095	5,194
45	164	433	618	423	451	566	5,913	6,926
46	350	402	564	427	382	387	6,294	5,593

死因別死亡者数

(昭和46年)

死因	死亡者数		
	計	男	女
総計	286人	159人	127人
結核	4	3	1
悪性新生物	49	24	25
脳血管疾患	88	44	44
心疾患	53	33	20
肺炎、気管支炎	13	8	5
胃炎および十二指腸潰瘍	14	12	2
老衰	23	8	15
不慮の事故	15	13	2
自殺と自傷	9	5	4
その他の死因	18	9	9

いづれも資料 保健衛生課

国民健康保険者別、被保険者疾病分類表

昭和46年5月診療分(療養費・調剤分を除く)

疾病系統別	勝山市		福井県	
	患者数	率	患者数	率
腸管伝染病	166	2.89	4,696	2.71
結核	43	0.75	1,398	0.81
法定届出伝染病	1	0.02	100	0.06
性病	4	0.07	95	0.05
蠕虫症	2	0.03	191	0.11
その他の伝染病	135	2.35	1,721	0.99
新生生物	24	0.42	877	0.51
内分泌、栄養および代謝の疾患	78	1.36	2,872	1.66
血液及び造血器の疾患	58	1.01	1,134	0.65
精神障害	58	1.01	1,639	0.94
眼の疾患	429	7.47	9,698	5.59
耳の疾患	47	0.82	3,016	1.74
神経系の疾患	324	5.64	9,138	5.27
リューマチ性の疾患	0	0	55	0.03
高血圧症	463	8.06	10,591	6.10
虚血性、心疾患および脳血管疾患	57	0.99	1,853	1.07
その他の循環器系の疾患	171	2.98	6,336	3.65
呼吸器系の疾患	1,526	26.57	44,546	25.67
歯の疾患	613	10.67	16,739	9.65
消化器系の疾患	630	10.97	18,660	10.75
腎炎・ネフローゼおよび泌尿器系の結石	35	0.61	834	0.48
男性性器の疾患	14	0.24	296	0.17
女性性器の疾患	52	0.91	2,069	1.19
その他の性器系の疾患	63	1.10	2,037	1.17
妊娠、分娩及び産褥の合併症	21	0.37	1,102	0.64
皮膚および皮下組織の疾患	31	0.54	9,651	5.56
筋骨格系および結合織の疾患	362	6.30	12,806	7.38
先天異常	2	0.03	184	0.11
周産期疾病および死亡の主要原因	0	0	37	0.02
症状および診断名不明確の状態	52	0.90	1,954	1.13
不慮の事故 中毒及び暴力	283	4.92	7,187	4.14
計	5,744	100	173,517	100

***** 治 安 消 防 *****

警 察

(昭和47年3月末)

警 察 署	駐 在 所	警 察 官	そ の 他 の 職 員
1	5	33	6

刑法犯罪の発生と検挙の状況

区 分	年 度	昭 和 4 5 年 度			昭 和 4 6 年 度		
		発 生 件 数	検 挙 件 数	人 員	発 生 件 数	検 挙 件 数	人 員
総 数		113	74	70	161	71	45
凶 悪 犯	殺 人 (含 未 遂 予 備)	0	0	0	0	0	0
	強 盗	0	0	0	0	0	0
	放 火	0	0	0	0	0	0
	強 姦	2	2	2	1	1	1
一 般 犯	恐 喝	1	1	1	0	0	0
	傷 害	9	9	11	8	8	10
	詐 欺	22	22	4	10	9	1
	横 領	3	3	0	0	0	0
	窃 盗	60	22	15	132	43	22
	そ の 他	16	15	37	11	10	11

最近の交通違反

年 度 別	総 数	交 通 事 故	無 免 許 運 転	免 許 証 不 携 帯	一 時 停 止 違 反	積 載 乗 車 違 反	飲 酒 酩 酊 運 転	速 度 違 反	そ の 他
昭 和 44 年	1,371	220	143	102	7	0	93	451	355
昭 和 45 年	1,422	157	94	93	0	89	108	318	563
昭 和 46 年	1,989	165	117	93	9	75	148	1,034	348

(いづれも 資料 勝山警察署)

交通事故

年度	種別	発生件数	死者	負傷者
昭和	42年	135	3	121
昭和	43年	155	5	132
昭和	44年	220	6	220
昭和	45年	157	3	197
昭和	46年	165	4	193

資料 勝山警察署

消防機構

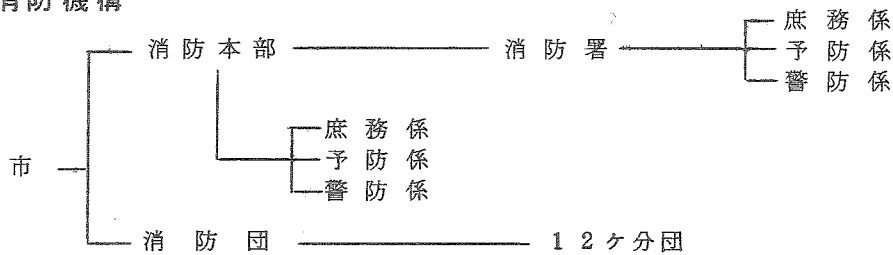

消防力

	署所 (団隊数)	消防吏員	ポンプ台数				その他		
			消防ポンプ車	水槽付ポンプ	積載車	可搬式ポンプ	救急車	その他	消火栓器具
消防署	1	28	3	1		3	1	2	
消防団	12ヶ分団		4		6	8			
自衛隊	72					70			上水道 146 簡易水道 91

(事業所は除く)

消防施設

(1) 通信施設

設置数	火災専用電話 (有線電話専用含)	一般加入 (内有線1)	直通電話 (警察直通 北郷局直通)	無線	
				基地局	移動局
	2	3	2	1	7
					(携帯 5)

(2) 水 利 施 設

上水道消火栓			簡易水道消火栓			防 火 水 そ う				その他	
地上式	地下式	計	地上式	地下式	計	公 設		私設指定		計	プー ル
						無	有	無	有		
144	45	189	209	28	237	78	13	23	2	116	16

危 険 物 の 施 設 状 況

危 険 物 施 設	貯 蔵 所							取 扱 所			合 計
	屋内	屋外	屋外タンク	屋内タンク	地下タンク	移動タンク	計	給油	一般	計	
	7	10	26	2	19	1	65	14	16	30	

L・P・G	LPGスタンド	LPG貯蔵所	LPG充填所	販 売 所
施 設	1	1	2	33

防 火 対 象 物 状 況

	(1) 項		(2) 項		(3) 項		(4) 項	(5) 項	
	(イ) 劇 場	(ロ) 公 会 堂	(イ) キ ャ バ レ ー	(ロ) 遊 技 場	(イ) 待 合 料 理	(ロ) 飲 食 店	マ ー ケ ッ ト	(イ) 旅 館 民 宿	(ロ) 寄 宿 舎
数	1	16	4	8	36	54	6	69	30
内 中 高 層		2		1				1	10

(6) 項			(7) 項	(9) 項	(11) 項	(12) 項	(14) 項	(15) 項	計
(イ) 病 院 等	保 育 所 等	幼 稚 園	学 校	公 衆 浴 場	神 社 寺 院	工 場	倉 庫	そ の 他	
25	11	11	21	11	48	464	3	70	888
3			6			5		10	40

いづれも 資料 勝山消防署

火 災 (1) 火災件数及び出動件数

項目	月	1	2	3	4	5	6	7	8	9	10	11	12	計	全焼	半焼	焼失面積	損害額
建物		2	1	1		1			2		1		1	9	4	5	621.1m ²	16,545
林野				1	2									3			5.6m ²	85
車輛				1										1				300
計		2	1	3	2	1			2		1		1	13				16,930
消防車出動件数 (事故及び誤報)		2	4	8	9	4	2	2	3	4	2	2	2	44	焼失面積 1件平均 47.7m ²			
その他	死者																	
	負傷者	2		1		1			1					5				
備考		損害額 16,930円、1日平均 46,883円、1時間平均 1,982円、市民1人当508円																

(2) 原因別件数

(損害額 単位千円)

事項	月	1	2	3	4	5	6	7	8	9	10	11	12	計
焚火		1	1	1	1									4
弄火		1												1
石油ストーブ				1									1	2
タバコ					1									1
ドライヤー									1					1
取灰									1					1
煙突											1			1
危険物				1		1								2
計		2	1	3	2	1			2		1		1	13
損害額		210	30	1,170	35	370			2,307		160		12,648	16,930

救急発生状況

	出動件数	救急件数	搬送人員
46年	177件	146件	168人
前年比	54件増	49件増	56件増

項目	種別	火災	風水害	水難	交通	労働災害	運動	一般	犯罪	自損	急病	その他	計
出動件数		1		1	78	5	15	15	1	3	49	9	177
救急件数		1			62	5	14	14	1	3	43	3	146
搬送人員		1			82	5	14	14	1	3	44	4	168
程 度	死亡				4			1			5		10
	重症				31	2	8	6		2	15	1	65
	中等症	1			28	3	4	3	1		7	1	48
	軽症				19		2	4		1	17	2	45

いづれも 資料 勝山消防署

***** 建設 *****

道路の状況

(昭和47年5月末)

総延長	国 道	県 道	主要地方道	市 道
Km 402.635	Km 22.648	Km 50.036	Km 24.077	Km 305.874

市道の状況

道路延長	幅 員 別 内 訳						路面別内訳	
	規 格 改 良 済				未 改 修		舗装道	砂利道
	7.5 m 以上	5.5 m } 7.5 m	4.5 m } 5.5 m	4.5 m 未 満	2.5 m 以上	2.5 m 未 満		
Km 305.874	Km 6.065	Km 12.649	Km 13.788	Km 75.584	Km 104.380	Km 93.408	Km 53.757	Km 252.117

橋梁の状況

種 別	総 数		橋 長			
			10 m 未 満	10 m } 30 m	30 m } 50 m	50 m以上
総 計	橋 数	465	377	71	10	7
	総延長	m 4,348.59	m 1,459.02	m 1,112.25	m 387.00	m 1,390.32
永 久 橋	橋 数	312	255	42	9	6
	延 長	m 3,268.55	m 946.38	m 659.85	m 348.00	m 1,314.32
木 橋	橋 数	153	122	29	1	1
	延 長	m 1,080.04	m 512.64	m 452.40	m 39.00	m 76.00

いづれも 資料 建設課

***** 水 道 *****

水道普及状況

年 別	給水区域内の 総 戸 数	給水戸数	給水人口	総人口	普及率
昭和38年	3,569 戸	1,948 戸	9,970 人	35,928 人	54.6 %
昭和39年	3,720	2,462	11,079	36,676	66.2
昭和40年	4,166	2,815	12,668	34,828	67.6
昭和41年	4,186	2,985	14,784	35,728	70.1
昭和42年	4,193	3,043	15,684	35,367	72.6
昭和43年	4,257	3,419	16,409	34,981	80.3
昭和44年	4,375	3,513	16,686	34,065	80.3
昭和45年	4,452	3,780	17,286	33,414	84.9
昭和46年	4,432	3,935	17,196	32,973	88.8

水道給水状況

(単位 立方米)

年 別	使 用 量				
	総 量	家庭用	営業用	会社団体用	その他
昭和38年	303,538	100,949	12,806	31,776	158,007
昭和39年	394,049	137,839	16,202	46,028	193,980
昭和40年	403,127	158,815	15,344	55,942	173,026
昭和41年	862,115	353,233	36,080	95,345	377,457
昭和42年	913,064	394,953	31,687	48,155	438,269
昭和43年	1,070,900	400,257	96,653	68,511	505,479
昭和44年	1,224,251	449,191	126,413	139,742	508,905
昭和45年	1,377,764	529,079	127,653	181,290	539,742
昭和46年	1,396,433	599,607	122,260	188,517	486,049

***** 勞 働 *****

一般職業紹介状況

年次	新規求職申込件数			新規求人申込件数			一般就職件数		
	計	男	女	計	男	女	計	男	女
44	2,025人	1,625人	400人	1,485人	1,006人	479人	376人	273人	103人
45	1,470	1,096	374	793	468	325	552	372	180
46	2,228	1,626	602	1,176	659	517	610	449	161

失業保険給付状況

年次	受給者実人員			支給金額			就職支度金	
	計	男	女	計	男	女	人員	金額
44	4,346人	3,409人	979人	87,905,690円	76,333,390円	11,572,300円	99人	3,976,300円
45	4,841	3,771	1,070	109,922,806	93,496,406	16,426,400	136	2,963,500
46	1,709	1,259	450	152,222,245	121,772,605	30,449,640	220	1,540,100

資料 大野職業安定所勝山出張所

***** 運 輸 通 信 *****

自動車保有台数

(昭和47年3月末)

乗用車	貨物	乗合	特殊車	軽二輪車	自動車 二輪車	軽三輪車	軽四輪車	モーター バイク
2,637	1,773	79	85	196	45	11	1,788	3,643

電話設置状況

(昭和47年3月末)

区分	勝山	北谷	北郷	総計	農協有線放送
有料	3,062	32	348	3,442	
無料					2,117
公衆	319(177)	5	7	331(177)	
総計	3,204	37	355	3,596	2,117

公衆電話の()内はピンク電話の数を示す(再掲)

「付 記」

従来、猪野口、荒土町新道、西ヶ原、戸倉、境、野向町竜谷、聖丸、深谷、牛ヶ谷、薬師神谷、鹿谷町東遅羽口、西遅羽口、北西俣、平泉寺町大渡、笹尾、壁倉、岩ヶ野、小矢谷、村岡町三谷、栃神谷は特別加入区域であったが、昭和46年4月1日より普通加入区域に編入、そのため100mにつき9,000円の線路設備費は不用となる。

資料 勝山電報電話局

郵便局およびその他の施設

(昭和47年3月末)

局名	種類	総数	普通	特定	簡易	切手売捌所	ポスト数
総数		112	1	9	1	44	57
勝山		90	1	7	1	35	46
北谷		8		1		3	4
北郷		14		1		6	7

○年賀郵便物取扱状況

単位 千通

年次	引受	到着	差立	配達
44	455	276	268	463
45	465	288	267	487
46	482	289	273	498

○郵便物取扱状況

単位 通 (46年度)

区分	引受	到着	差立	配達	
郵便	普通	1,265,997	1,821,715	796,430	2,292,200
	特殊	30,889	55,115	31,025	47,815
小包	普通	13,287	38,690	26,645	25,185
	特殊	3,220	5,840	4,745	4,750

資料 勝山郵便局

***** 特 産 物 *****

勝山市の主な特産物

(昭和46年度調)

特産物名	生産量	生産額
繊維織物	106,691.357.5 m ²	19,699,318 円
工業炭	17,250 Kg	690,000 円
木炭(黒)	71,700 Kg	4,900,000 円
葉タバコ	98,310.5 Kg	59,673,770 円
しいたけ(乾)	515 Kg	1,390,500 円
しいたけ(生)	9,100 Kg	3,185,000 円
木材(針葉樹)	166,298 m ³	90,000,000 円
木材(広葉樹)	5,543 m ³	1,000,000 円
その他の特殊林産物	7,390 Kg	18,026,000 円

***** 観 光 *****

私鉄主要駅乗降客状況

(昭和46年)

月 別	勝 山 駅			発 坂 駅			小 舟 渡 駅		
	総 数	乗 客	降 客	総 数	乗 客	降 客	総 数	乗 客	降 客
総 数	924,416	456,859	467,557	257,009	123,410	133,599	115,833	56,886	58,947
1 月	87,831	44,473	43,358	24,123	11,751	12,372	9,040	4,476	4,564
2 月	78,322	39,029	39,293	21,006	10,117	10,889	8,677	4,331	4,346
3 月	76,244	37,479	38,765	19,755	9,372	10,383	8,401	4,118	4,283
4 月	78,087	38,566	39,521	22,167	10,772	11,395	9,333	4,567	4,766
5 月	80,773	39,710	41,063	23,075	11,217	11,858	11,676	5,826	5,850
6 月	73,880	36,304	37,576	21,407	10,338	11,069	11,090	5,403	5,687
7 月	73,354	36,117	37,237	19,514	9,349	10,165	8,998	4,316	4,682
8 月	80,239	39,158	41,081	21,320	10,170	11,150	10,753	5,258	5,495
9 月	74,165	36,820	37,345	21,246	10,133	11,113	9,734	4,741	4,993
10 月	78,536	38,709	39,827	22,570	10,791	11,779	11,040	5,556	5,484
11 月	72,896	36,159	36,737	20,955	10,055	10,900	9,189	4,464	4,725
12 月	70,089	34,335	35,754	19,871	9,345	10,526	7,902	3,830	4,072

昭和46年観光客調べ

区分 月別	観光客推定数									観光消費額推定 (千円)			1人当り 消費額均 平		主たる 観光資源 (施設)
	県外客			県内客			計								
	日帰客	宿泊客	計	日帰客	宿泊客	計	日帰客	宿泊客	計	日帰客	宿泊客	計	日帰客	宿泊客	
1	9,000	2,000	11,000	12,950	1,200	14,150	21,950	3,200	25,150	4,390	3,520	7,910	200	1,100	雁ヶ原スキー場
2	15,000	2,000	17,000	60,250	4,500	64,750	75,250	6,500	81,750	15,391	7,150	22,541	200	1,100	雁ヶ原 左義長
3	300	1,300	1,600	1,590	1,600	3,190	1,890	2,900	4,790	472	3,480	3,952	250	1,200	雁ヶ原 ツア
4	1,950	50	2,000	3,040	60	3,100	4,990	110	5,100	499	55	554	100	500	” ”
5	5,950	50	6,000	4,300	200	4,500	10,250	250	10,500	1,127	275	1,402	110	1,100	長山公園 平泉寺 加越国境
6	6,000	100	6,100	3,000	50	3,050	9,000	150	9,150	1,890	64	1,954	210	430	”
7	17,850	150	18,000	14,100	500	14,600	31,950	650	32,600	6,390	424	6,814	200	650	”
8	21,800	200	22,000	10,800	340	11,140	32,600	540	33,140	5,868	270	6,138	180	500	”
9	6,950	50	7,000	5,600	120	5,720	12,550	170	12,720	2,259	110	2,369	180	650	”
10	4,720	80	4,800	5,950	50	6,000	10,670	130	10,800	1,920	130	2,050	180	1,000	平泉寺 松たけ
11	4,150	50	4,200	2,250	50	2,300	6,400	100	6,500	3,200	200	3,400	200	2,000	平泉寺
12	1,330	200	1,530	1,500	120	1,620	2,830	320	3,150	650	512	1,162	230	1,600	雁ヶ原スキー場
計	95,000	6,230	101,230	125,330	8,790	134,120	220,330	15,020	235,350	44,056	16,190	60,246			

資料 商工観光課

***** 主な官公署 学校など *****

名 称		所 在 地	T E L
勝 山 市 役 所		元町1丁目	8-1111(代)
勝 山 警 察 署		元町1丁目	8-0002 有 2120
福井県勝山土木事務所		村岡町滝波	8-1600
福井県勝山保健所		本町1丁目	8-0359(代)
勝 山 市 消 防 署		元町1丁目	8-0400 有 2121
公 民 館	勝 山 公 民 館	元町1丁目	8-0800
	平 泉 寺 公 民 館	平泉寺町平泉寺	8-1584 有 2540
	村 岡 公 民 館	郡町2丁目	8-0366 有 3062
	北 谷 公 民 館	北谷町北六呂師	北谷 1 有 3364
	野 向 公 民 館	野向町竜谷	8-0265 有 3450
	荒 土 公 民 館	荒土町松田	8-1017 有 3790
	北 郷 公 民 館	北郷町東野	北郷 1 有 5374
	鹿 谷 公 民 館	鹿谷町本郷	8-0211 有 5554
	遅 羽 公 民 館	遅羽町大袋	8-0364 有 5710
	猪 野 瀬 公 民 館	北市	8-0313 有 2284
勝 山 市 民 会 館		元町1丁目	8-2222 有 2135
福井県立勝山高等学校		昭和町2丁目	8-0200
福井県立勝山精華高等学校		昭和町3丁目	8-0162
市立勝山女子高等学院		昭和町1丁目	8-1912
市 立 学 校	勝 山 中 学 校	昭和町1丁目	8-0178 有 2130
	中 部 中 学 校	郡町2丁目	8-2040 有 3121
	北 部 中 学 校	荒土町伊波	8-1016 有 3801
	勝山中学校平泉寺仮教場	平泉寺町平泉寺	8-1204 有 2541
	成 器 西 小 学 校	元町1丁目	8-0300 有 2131
	成 器 南 小 学 校	元町3丁目	8-0254 有 2141
	成器南小学校一本松分校	上芳野	8-0395
	村 岡 小 学 校	郡町2丁目	8-0025 有 3061
北 谷 小 学 校		北谷町河合	北谷 62 有 3341

	名 称	所 在 地	T E L
市 立 学 校	北谷小学校小原分校	北谷町小原	8-3859
	北谷小学校杉山分校	北谷町杉山	8-0099
	野向小学校	野向町竜谷	8-0608 有 3456
	野向小学校横倉分校	野向町横倉	8-0878
	荒土小学校	荒土町伊波	8-1002 有 3791
	野向小学校細野分校	荒土町細野	8-0911
	北郷小学校	北郷町東野	北郷 34 有 5251
	鹿谷小学校	鹿谷町本郷	8-1739 有 5471
	三室小学校	遅羽町大袋	8-1464 有 5711
	平泉寺小学校	平泉寺町平泉寺	8-1204 有 2541
	平泉寺小学校池ヶ原分校	平泉寺町池ヶ原	8-1204呼有 2740
	勝山市鹿谷診療所	鹿谷町本郷	8-1611 有 5472
	勝山市衛生処理場	村岡町滝波	8-1499
	塵芥焼却場	平泉寺町大渡	8-2333
	勝山市上水道水源管理事務所	立川町2丁目	8-0583
市 立 幼 稚 園	成器西幼稚園	本町1丁目	8-0330
	成器南幼稚園	元町2丁目	8-1328
	成器北幼稚園	芳野町2丁目	8-3215
	平泉寺幼稚園	平泉寺町平泉寺	8-1204
	村岡幼稚園	郡町2丁目	8-1271
	北郷東幼稚園	北郷町檜會谷	北郷 159
	北郷西幼稚園	北郷町伊知地	北郷 53
	鹿谷幼稚園	鹿谷町本郷	8-1739
	上野幼稚園	荒土町別所	8-1022
市 立 保 育 所	中央保育所	沢町1丁目	8-0872
	南保育所	元町2丁目	8-0850
	北保育所	沢町2丁目	8-1557
	西保育所	栄町2丁目	8-0886
	平泉寺保育所	平泉寺町平泉寺	有 2618
	ケイテ - 保育園	元町1丁目	8-1151

名	称	所在地	T E L		
し	ろ	き	保 育 園	芳野町2丁目	8-3213
松	文	保 育 園	旭町1丁目	8-3020	
や	ま	ぎ	し 保 育 園	立川町2丁目	8-1457
勝	山	母 子 寮	栄町2丁目	8-0645	
勝	山	商 工 会 議 所	元町1丁目 (市民会館内)	8-0463	
勝	山	市 農 業 協 同 組 合	昭和町1丁目 (農業センター)	8-1333 8-1335	
勝	山	支 所	元町3丁目	8-0341 有 2150	
平	泉	寺 支 所	平泉寺町平泉寺	8-1209 有 2530	
村	岡	支 所	郡町2丁目	8-0342 有 3051	
北	谷	支 所	北谷町北六呂師	北谷 61 有 3331	
野	向	支 所	野向町竜谷	8-0365 有 3441	
荒	土	支 所	荒土町伊波	8-1003 有 3781	
北	郷	支 所	北郷町東野	北郷 9 有 5241	
鹿	谷	支 所	鹿谷町本郷	8-0739 有 5461	
遅	羽	支 所	遅羽町千代田	8-0368 有 5722	
勝	山	農 業 改 良 普 及 所	昭和町1丁目 (農業センター)	8-1336 有 2023	
大	野	林 業 事 務 所 勝 山 駐 在 所	本町3丁目	8-0053	
勝	山	市 森 林 組 合	元町1丁目	8-1325 有 2021	
勝	山	食 糧 販 売 協 同 組 合	本町3丁目	8-0362	
福	井	宮 林 署 勝 山 担 当 区 事 務 所	沢町2丁目	8-0764	
福	井	食 糧 事 務 所 勝 山 出 張 所	元町1丁目	8-0444	
荒	土	出 張 所	荒土町伊波	8-1757	
平	泉	寺 出 張 所	平泉寺町平泉寺	8-1589	
郵 便 局	勝	山	郵 便 局	本町2丁目	8-0092
	沢	郵 便 局	沢町2丁目	8-0377	
	立	石	郵 便 局	元町3丁目	8-0586
	上	元	郵 便 局	元町2丁目	8-1932
	北	郷	郵 便 局	北郷町東野	北郷 42
	北	谷	郵 便 局	北谷町谷	北谷 42
	平	泉	寺 郵 便 局	平泉寺町平泉寺	8-1242

名 称		所 在 地	T E L
郵便局	大 渡 郵 便 局	平泉寺町大渡	8-1212
	野 向 郵 便 局	野向町竜谷	8-0780
	荒 土 郵 便 局	荒土町新在家	8-1042
	鹿 谷 郵 便 局	鹿谷町本郷	8-1080
勝 山 電 報 電 話 局		元町2丁目	
日本専売公社勝山出張所		元町2丁目	8-1550
福井繊維製品検査所勝山出張所		昭和町1丁目	8-0838
福井地方法務局勝山出張所		元町1丁目	8-0875
大野公共職業安定所勝山出張所		栄町3丁目	8-1286
越前信用金庫勝山支店		本町2丁目	8-0008(代)
福 井 県 労 働 金 庫		元町2丁目	8-0490
勝 山 病 院		郡町1丁目	8-0350
勝山織物工業協同組合		芳野町2丁目	8-0021
北郷織物工業協同組合		北郷町伊知地	北郷 4
雇用促進住宅下毛屋宿舍		旭町3丁目	8-3526
勝山勤労青少年体育センター		昭和町1丁目	8-0750
福井県奥越老人センター平泉寺荘		平泉寺町平泉寺	8-2100
福井県奥越高原牧場		平泉寺町池ヶ原	8-1973